

Avaliação Institucional 2014.1

Respondido pelo aluno

EIXO 1: PLANEJAMENTO E AVALIAÇÃO INSTITUCIONAL

- DIMENSÃO 8: PLANEJAMENTO E AVALIAÇÃO (1 a 6)

Questão 01: Você detectou melhorias na Instituição decorrentes de avaliações anteriores?

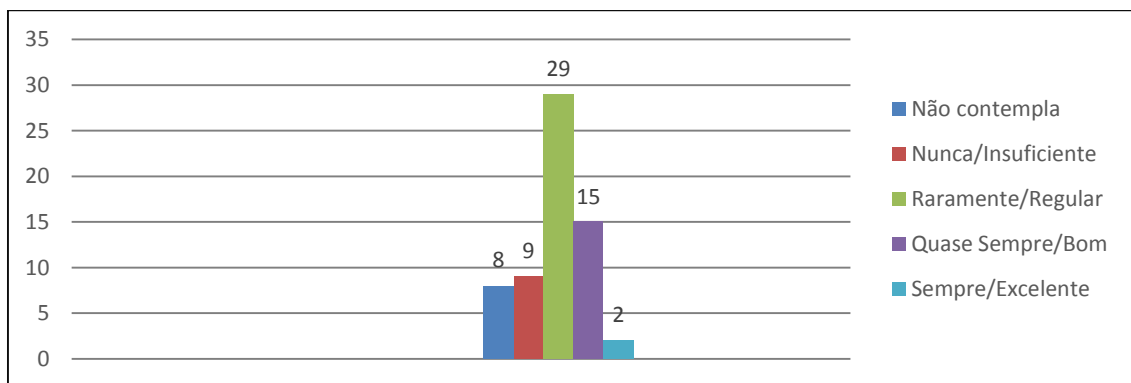

Questão 02: Para você, a divulgação do Plano de Ensino (professor para alunos) tem funcionado de forma adequada e de acordo com o planejamento?

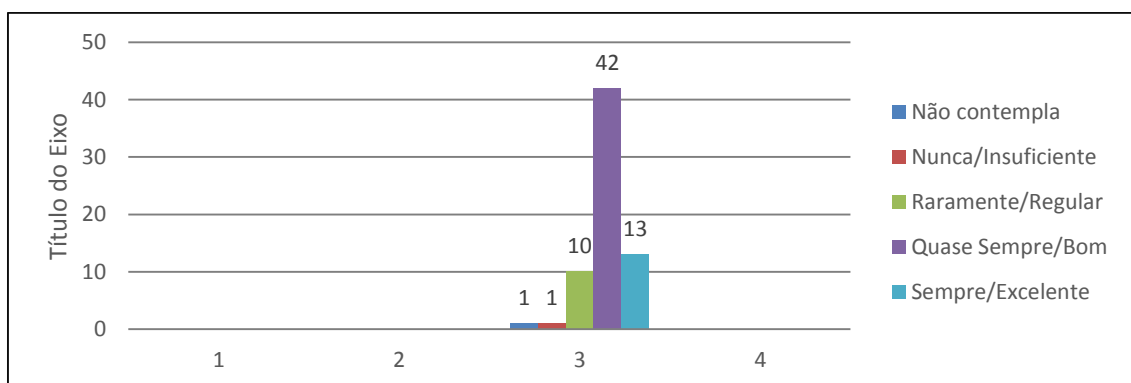

Questão 03: Para você, tem funcionado de forma adequada o planejamento das atividades de Pesquisa e de Extensão na Faculdade Luciano Feijão, no que se refere ao acompanhamento de projetos em andamento?

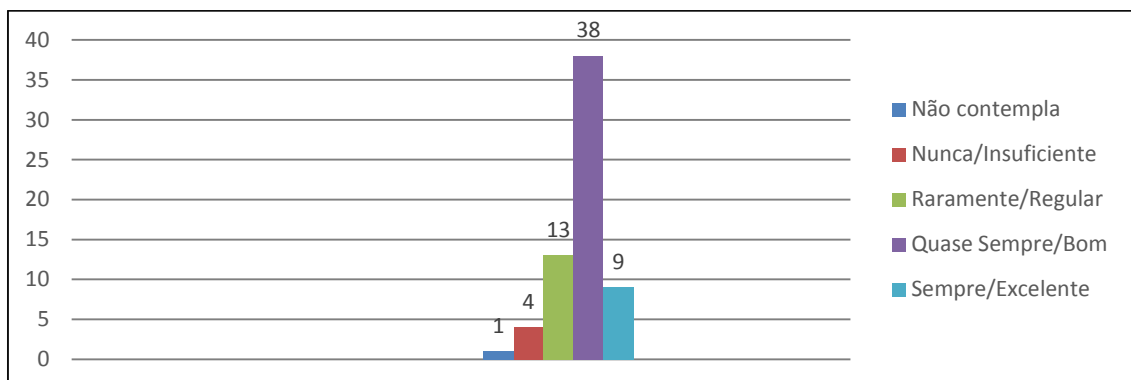

Questão 04: Para você, tem funcionado de forma adequada o planejamento das atividades de Pesquisa e de Extensão na Faculdade Luciano Feijão, no que se refere à aprovação de novos projetos?

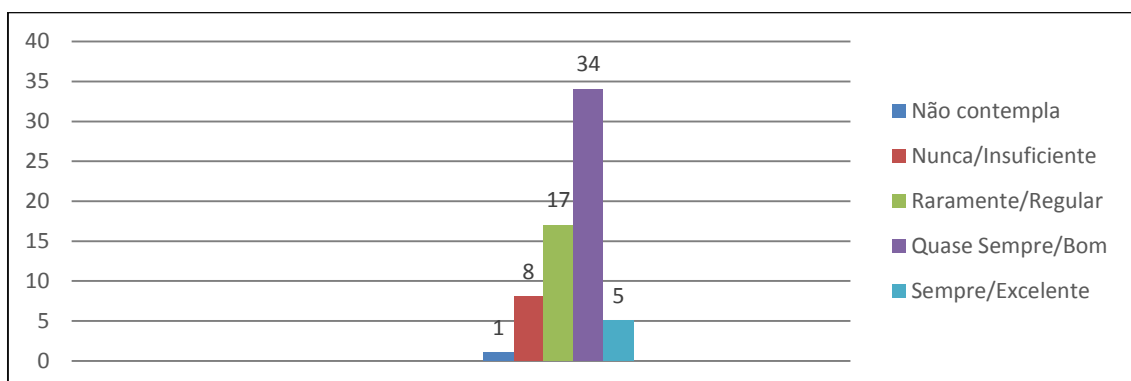

Questão 05: Para você, tem funcionado de forma adequada o planejamento das atividades de Pesquisa e de Extensão na Faculdade Luciano Feijão, no que se refere às verbas para bolsistas de Pesquisa?

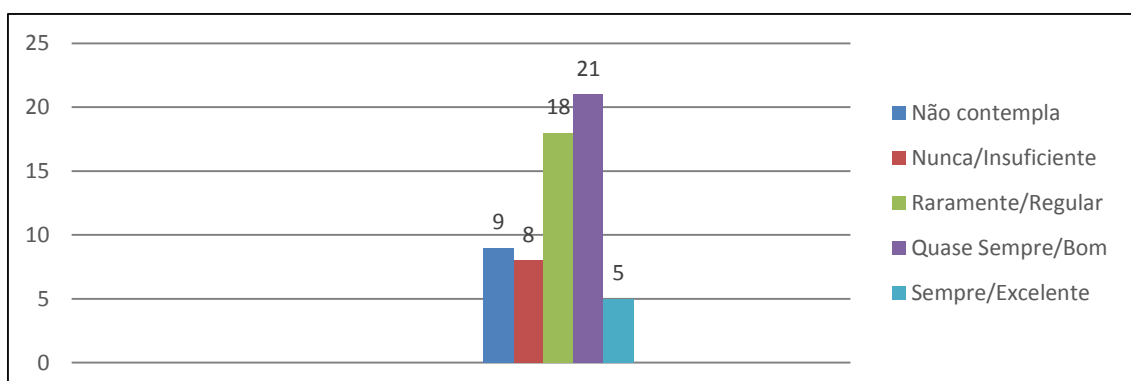

Questão 06: Para você, tem funcionado de forma adequada o planejamento das atividades de Pesquisa e de Extensão na Faculdade Luciano Feijão, no que se refere à avaliação do Processo Seletivo para Monitores?

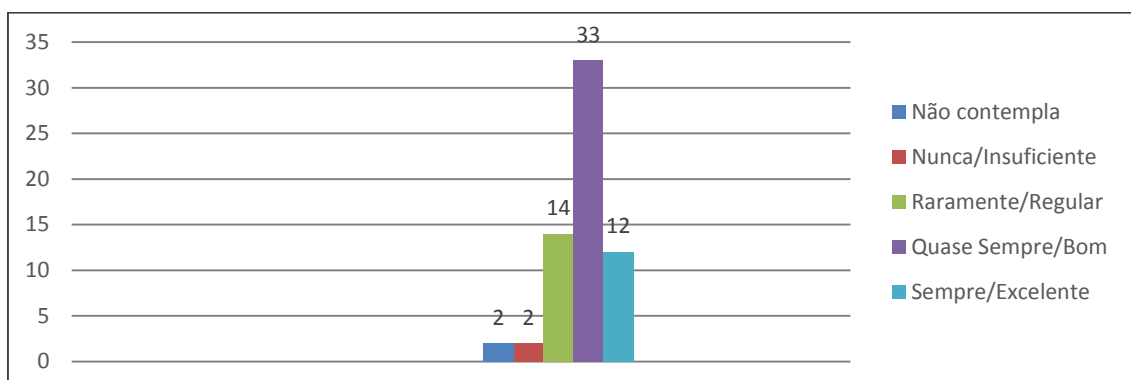

EIXO 2: DESENVOLVIMENTO INSTITUCIONAL

- DIMENSÃO 1: MISSÃO E PLANO DE DESENVOLVIMENTO INSTITUCIONAL (7 a 10)

Questão 07: Você já procurou conhecer a Missão da Instituição em que estuda?

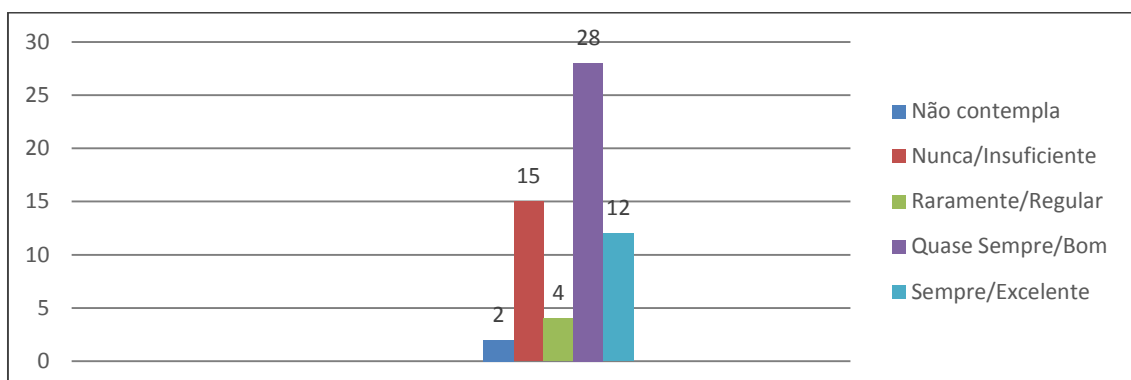

Questão 08: Você já procurou conhecer os objetivos do Plano de Desenvolvimento Institucional (PDI)?

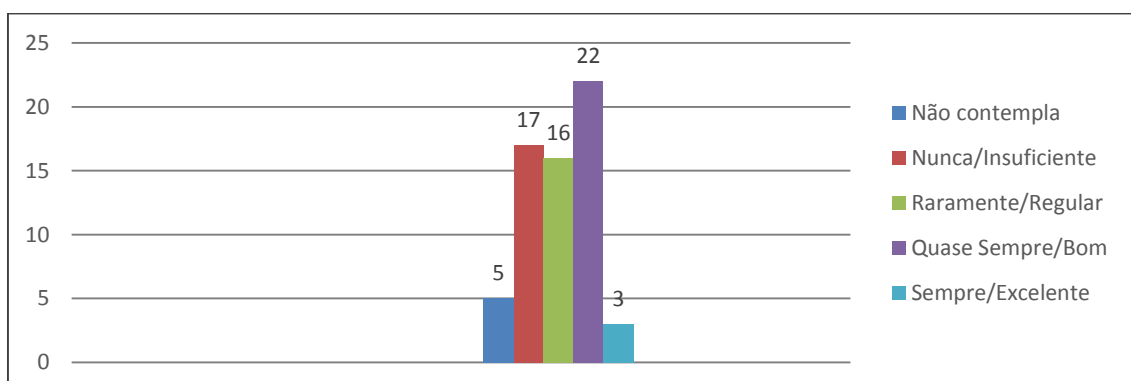

Questão 09: Existe coerência entre as ações praticadas pela Instituição e o proposto em sua missão?

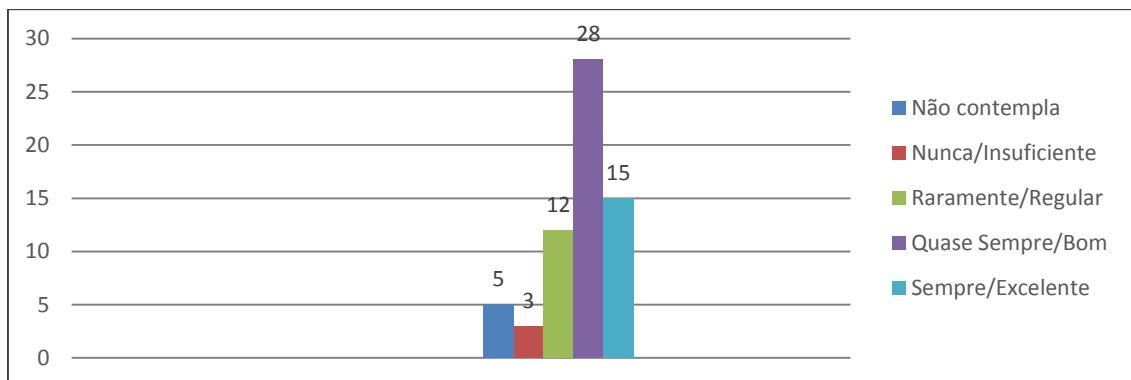

Questão 10: As ações praticadas pela Instituição favorecem a indissociabilidade entre ensino, pesquisa e extensão?

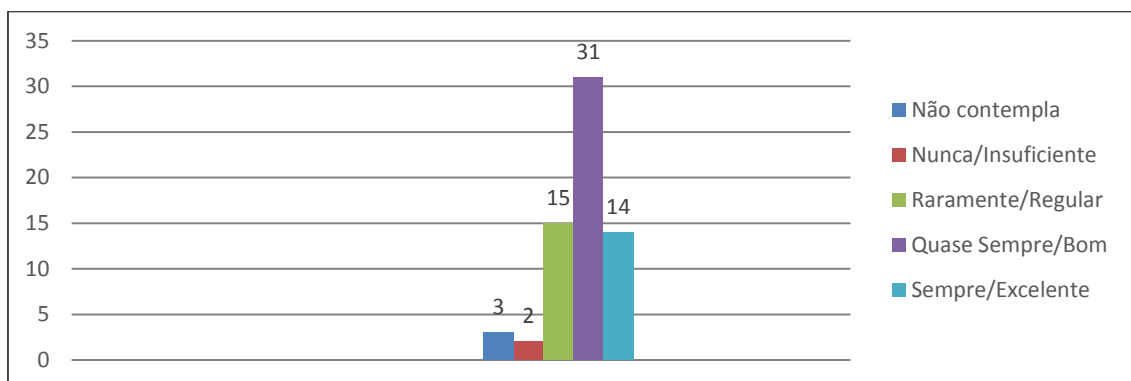

- DIMENSÃO 3: RESPONSABILIDADE SOCIAL DA INSTITUIÇÃO (11 a 13)

Questão 11: Para você, o oferecimento dos cursos de graduação e pós-graduação pela Faculdade Luciano Feijão tem impactado positivamente a Região Norte do Estado do Ceará através de suas atividades técnicas, científicas, no desenvolvimento regional e na melhoria da qualidade de vida?

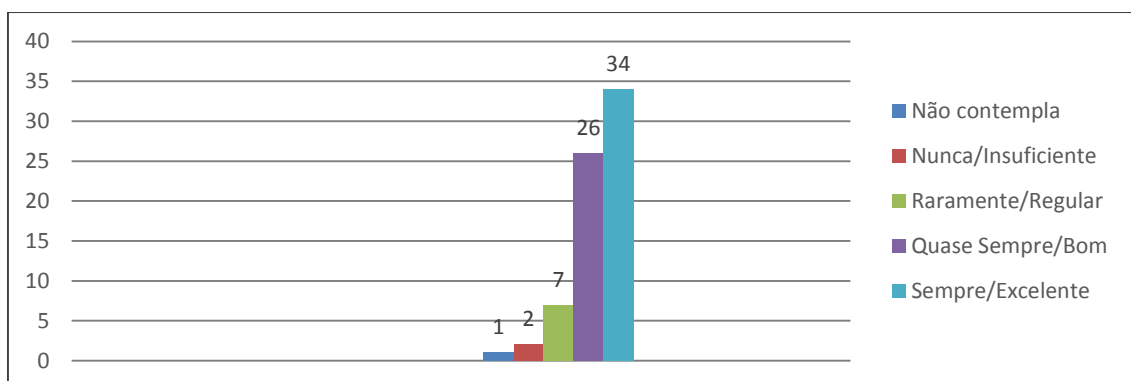

Questão 12: Na sua opinião, os alunos da Faculdade Luciano Feijão, ao longo de seus cursos, têm desenvolvido senso crítico, democrático e melhorado o exercício da cidadania?

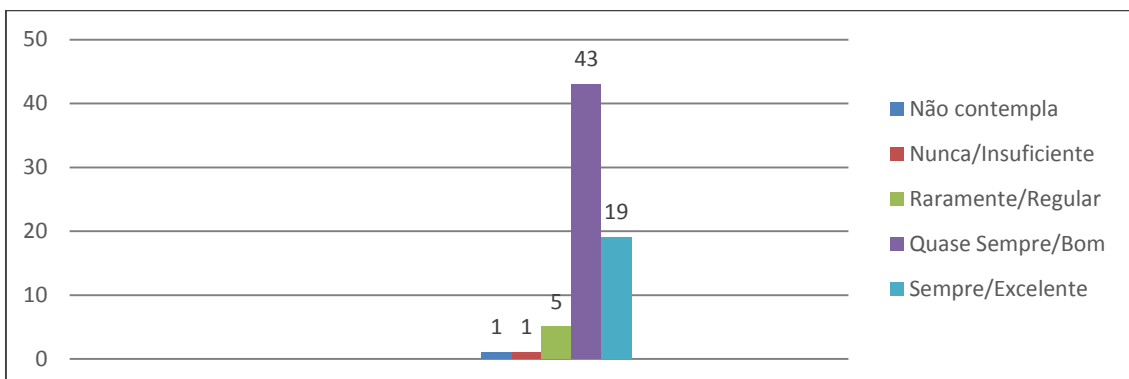

Questão 13: A política institucional favorece a inclusão de pessoas portadoras de necessidades especiais?

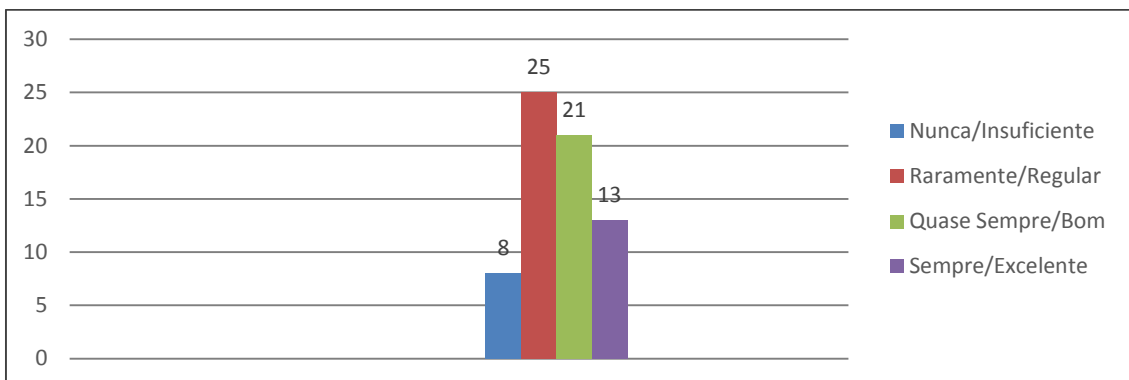

EIXO 3: POLÍTICAS ACADÊMICAS

- DIMENSÃO 2: POLÍTICAS PARA O ENSINO, A PESQUISA E A EXTENSÃO (14 a 22)

Questão 14: Você tem conhecimento e acesso ao Plano de Ensino das disciplinas?

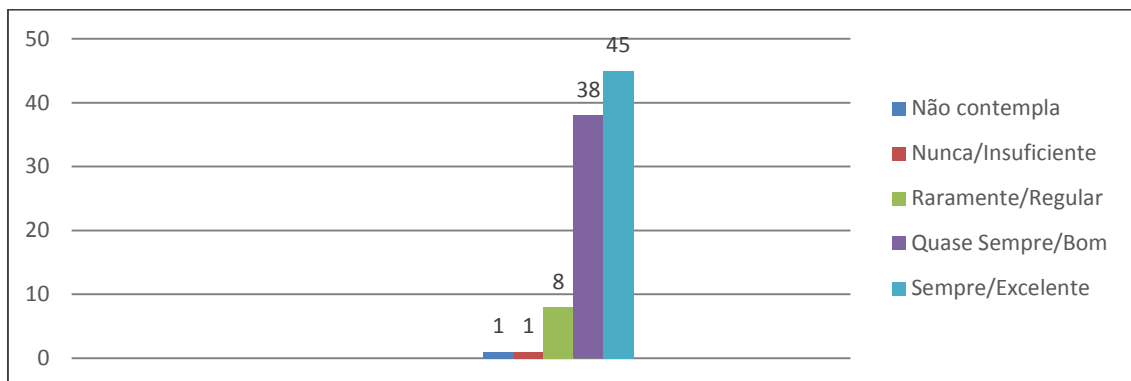

Questão 15: Você percebe as interligações entre as disciplinas no seu curso (interdisciplinaridade)?

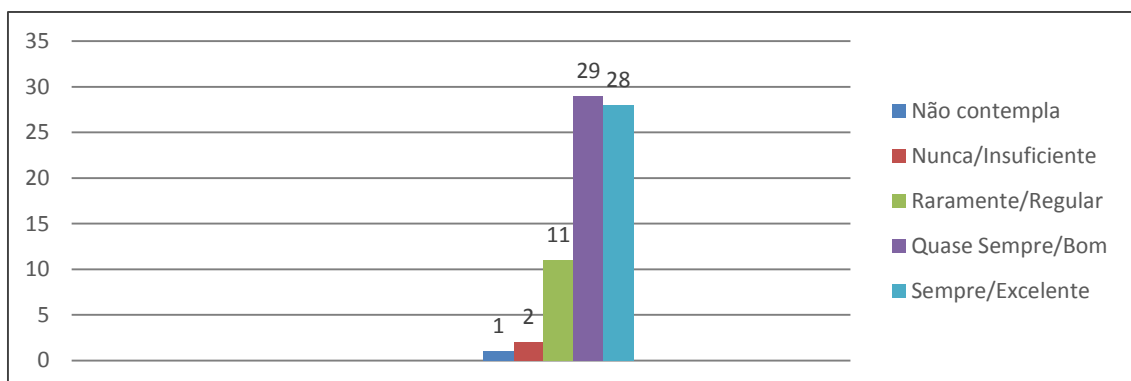

Questão 16: A organização do conteúdo e a metodologia empregada estão favorecendo à aprendizagem?

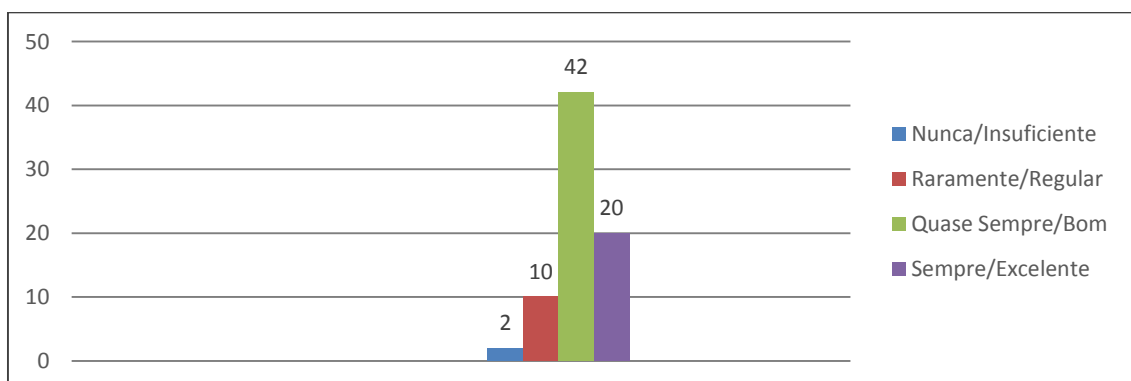

Questão 17: Você é incentivado a participar de Projetos de Monitoria?

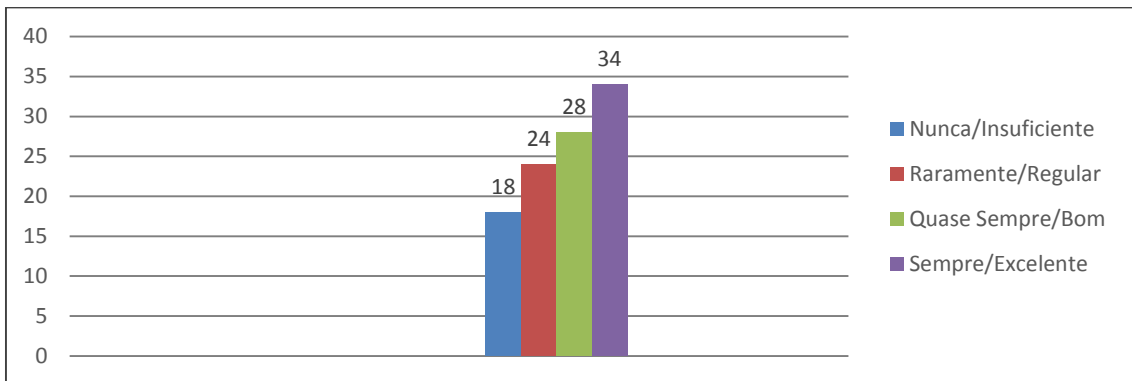

Questão 18: "Você teve algum esclarecimento a respeito da importância e de como funcionam as atividades de Pesquisa ou de Extensão em algum momento de sua jornada acadêmica?"

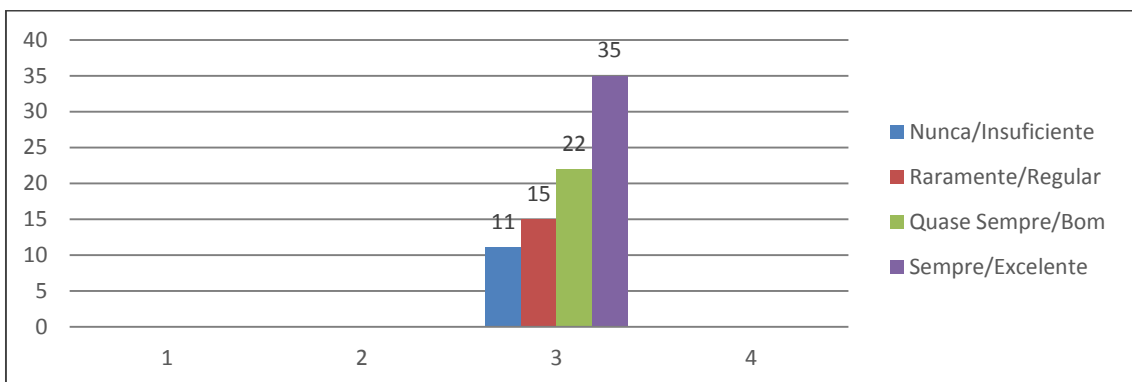

Questão 19: Você já participou de algum Projeto de Pesquisa ou de Extensão na Faculdade Luciano Feijão?

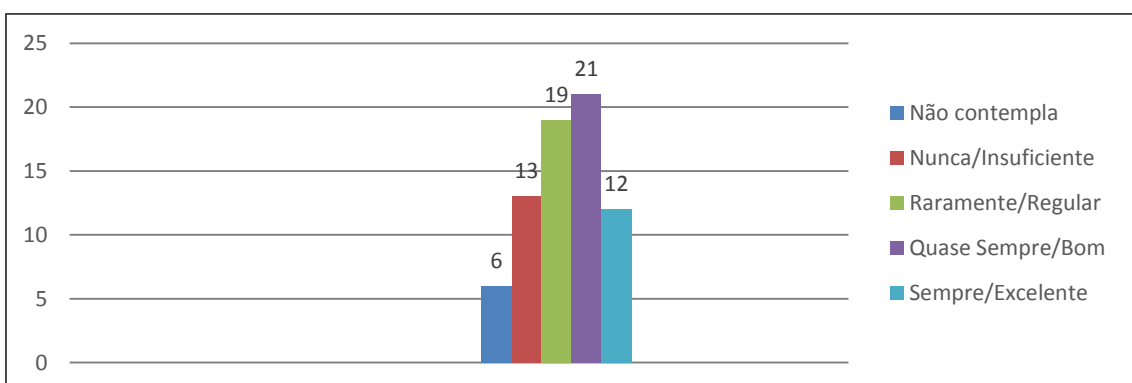

Questão 20: Você já publicou algum trabalho científico resultado de um Projeto de Pesquisa na Faculdade Luciano Feijão?

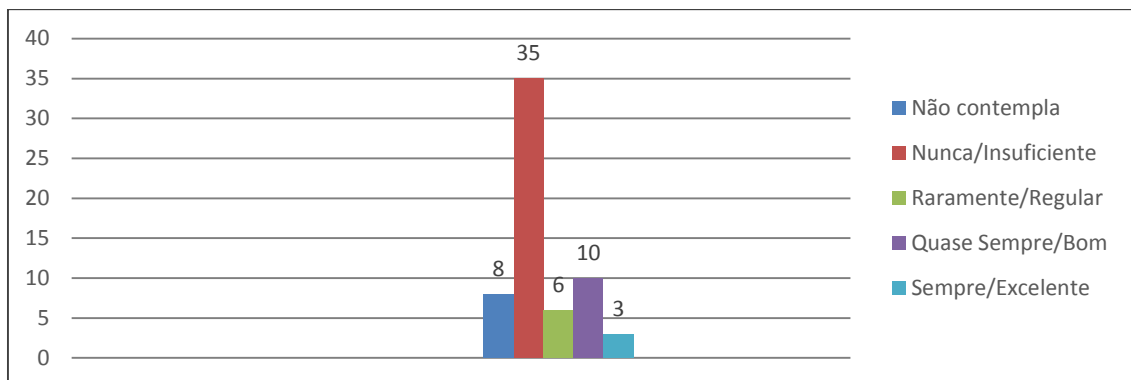

Questão 21 Na sua opinião, a Faculdade Luciano Feijão incentiva a realização de atividades de Pesquisa e Extensão na instituição?

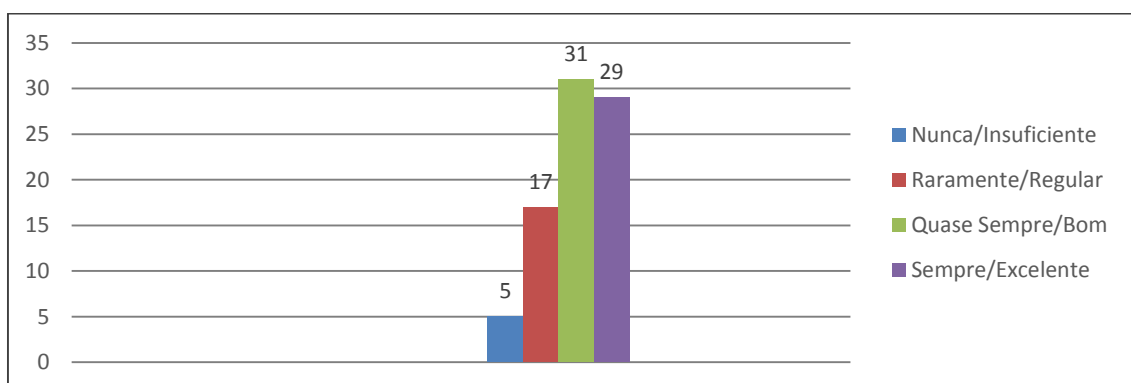

Questão 22: Você considera as atividades de Pesquisa e Extensão importantes para a sua formação?

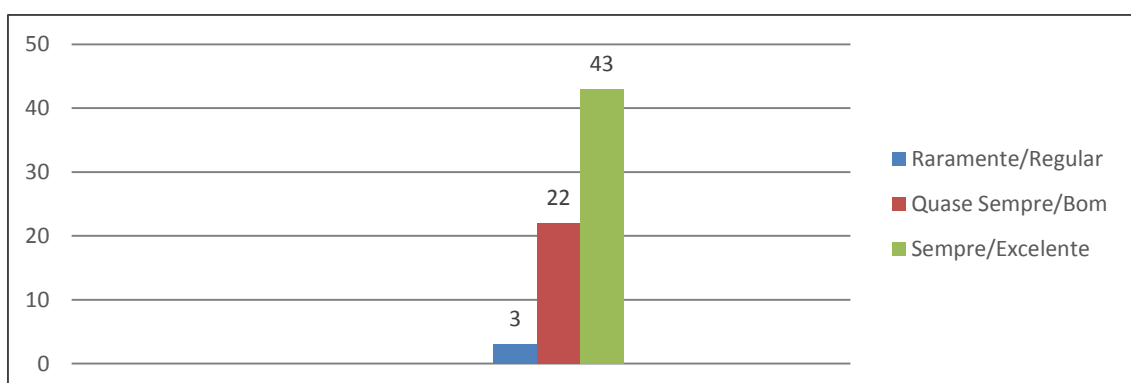

- DIMENSÃO 4: COMUNICAÇÃO COM A SOCIEDADE (23 a 27)

Questão 23: A comunicação e divulgação de informações na Instituição atendem às necessidades?

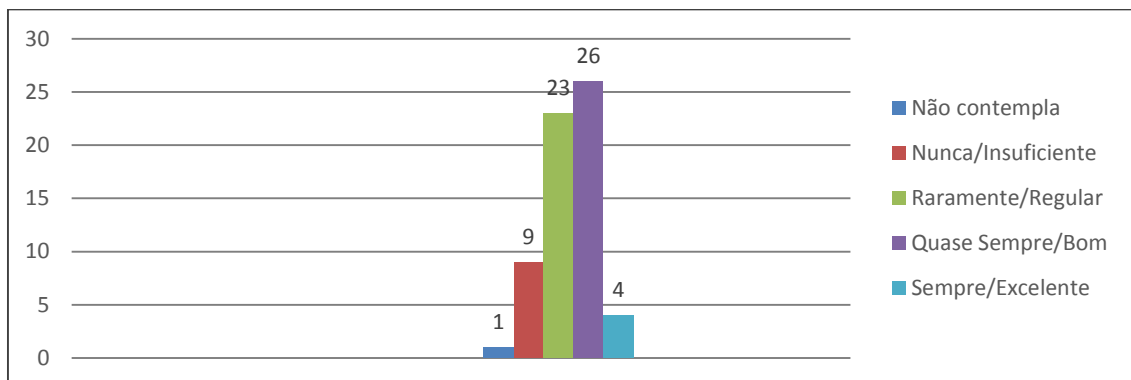

Questão 24: Você tem por hábito visitar o site da Faculdade Luciano Feijão para se atualizar sobre as informações institucionais?

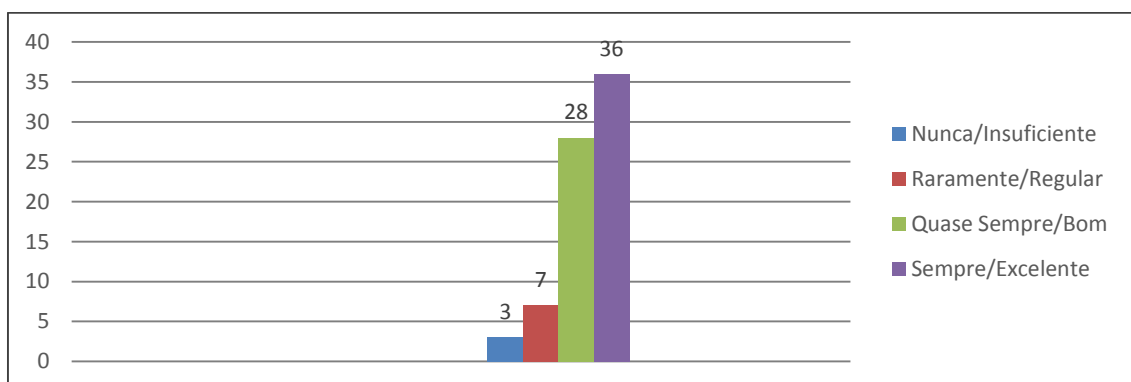

Questão 25: Você tem por hábito ler o Jornal “Espaço Universitário” e outros impressos informativos da Faculdade Luciano Feijão?

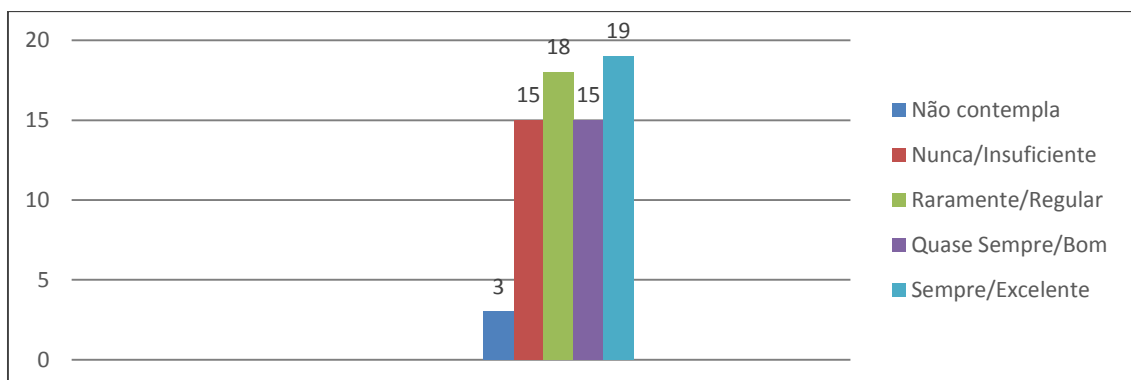

Questão 26: Você tem por hábito utilizar o canal da Ouvidoria Universitária da Faculdade Luciano Feijão para fazer suas sugestões, críticas e reclamações?

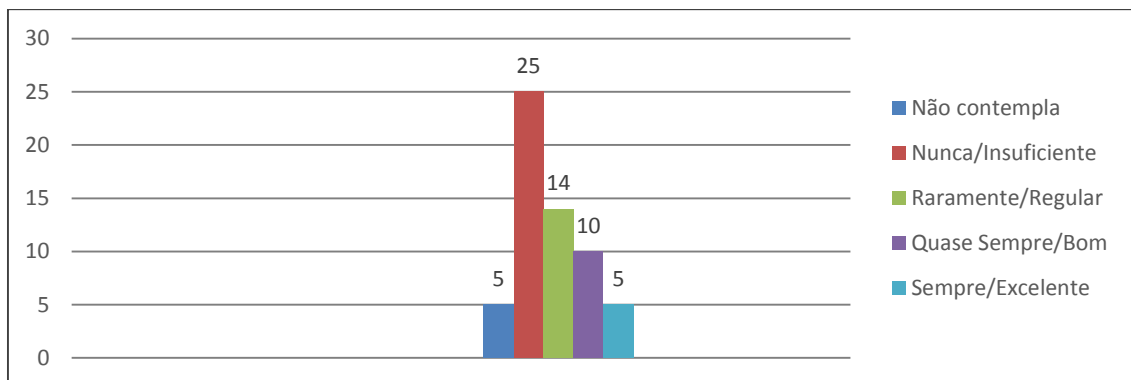

Questão 27: Como você avalia o acesso à rede Wi-Fi (estabilidade do sinal e velocidade)?

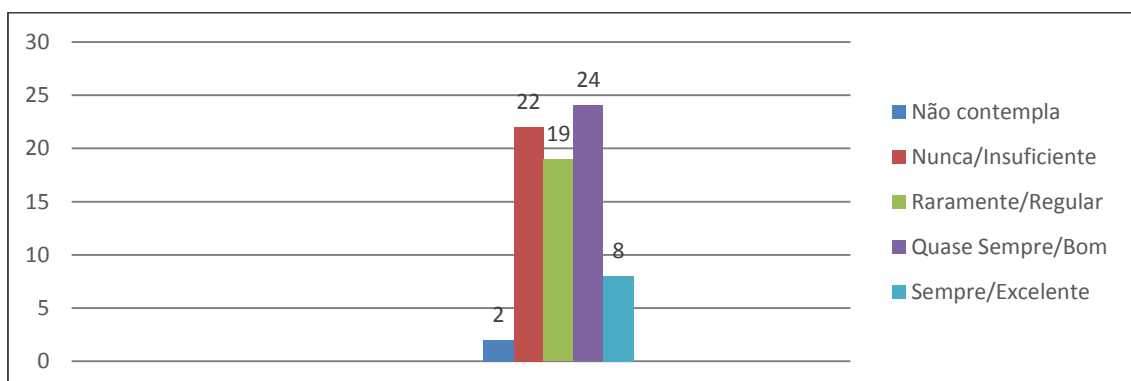

- DIMENSÃO 9: POLÍTICA DE ATENDIMENTO AOS DISCENTES (28 a 31)

Questão 28: Na sua opinião, existe eficiência e agilidade no atendimento ao discente pelo Núcleo de Prática Jurídica – NPJ (Direito), Empresa Júnior (Administração) e Centro Aplicado de Psicologia – CPA (Psicologia)?

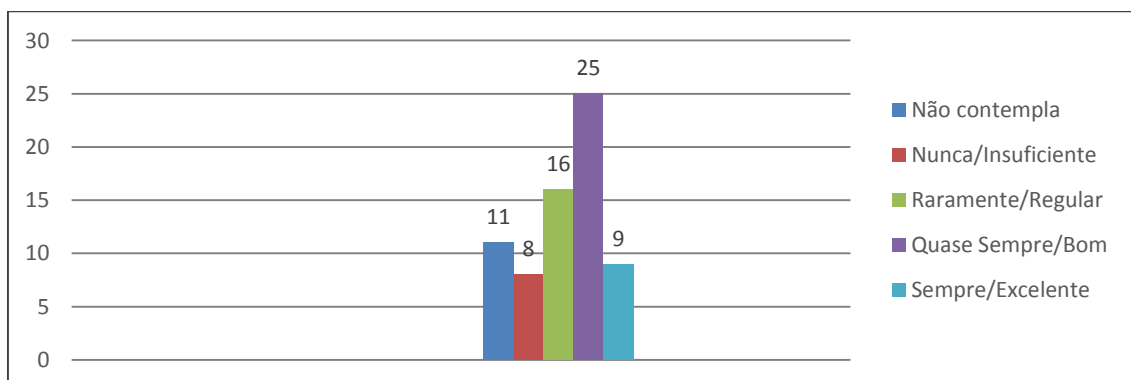

Questão 29: Na sua opinião, existe eficiência e agilidade no atendimento ao discente pelo: Nivelamento?

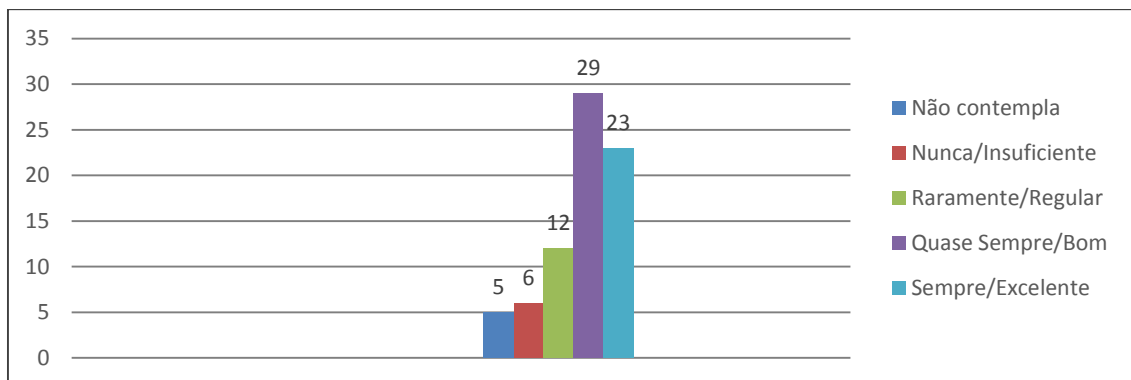

Questão 30: Na sua opinião, existe eficiência e agilidade no atendimento ao discente pelo: Apoio Psicopedagógico?

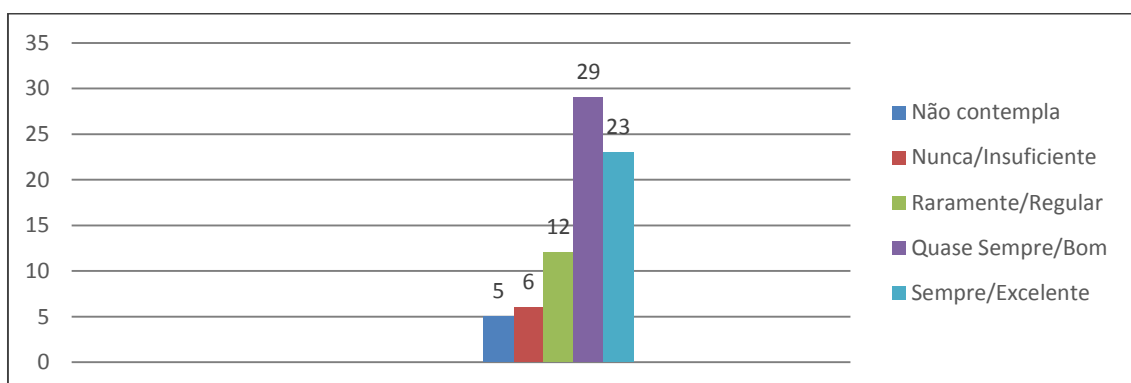

Questão 31: Na sua opinião, existe eficiência e agilidade no atendimento ao discente pela Secretaria Geral de Alunos – SGA?

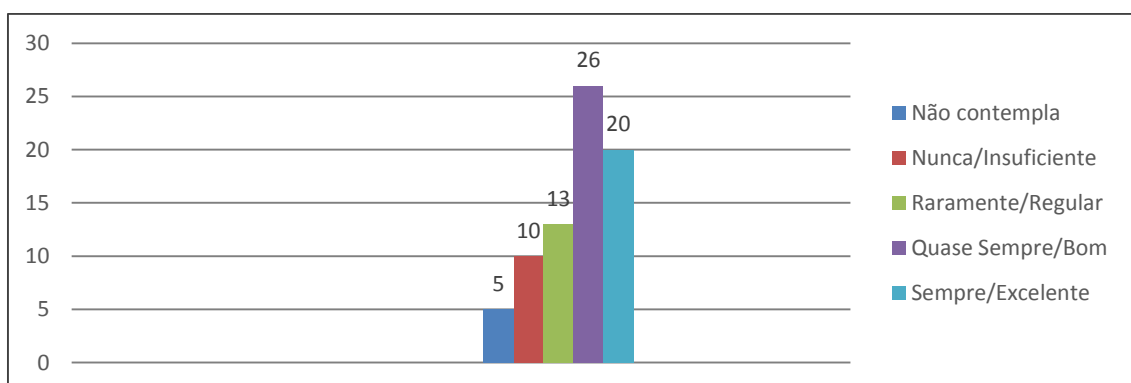

EIXO 4: POLÍTICAS DE GESTÃO

- DIMENSÃO 5: POLÍTICAS DE PESSOAL (32 a 35)

Questão 32: As condições de trabalho oferecidas pela Faculdade Luciano Feijão são adequadas?

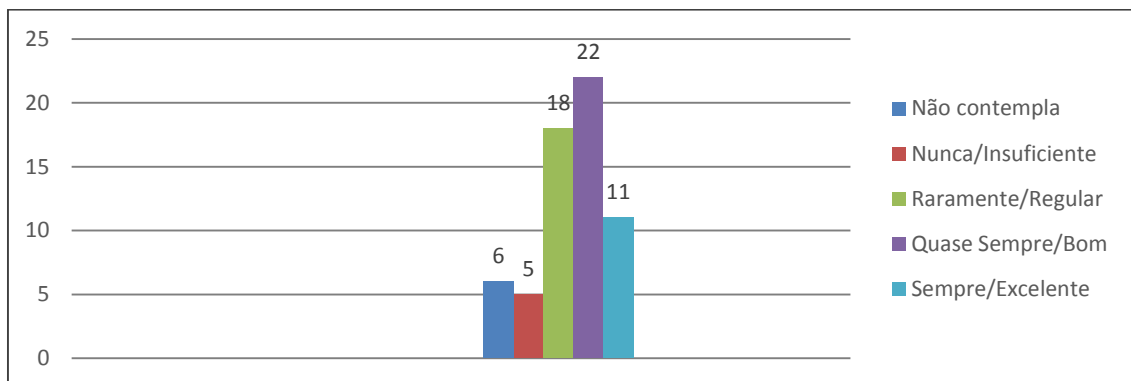

Questão 33: O número de professores é suficiente para atender satisfatoriamente a Instituição?

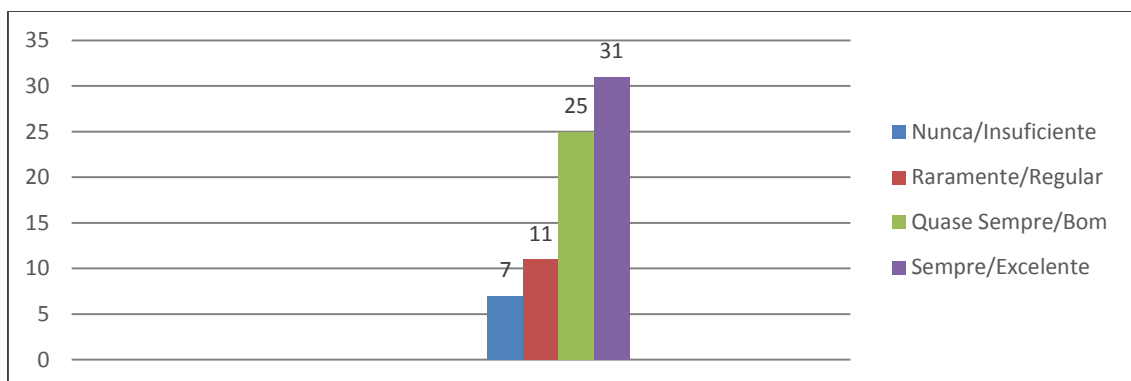

Questão 34: O número de técnico-administrativos é suficiente para atender satisfatoriamente a Instituição?

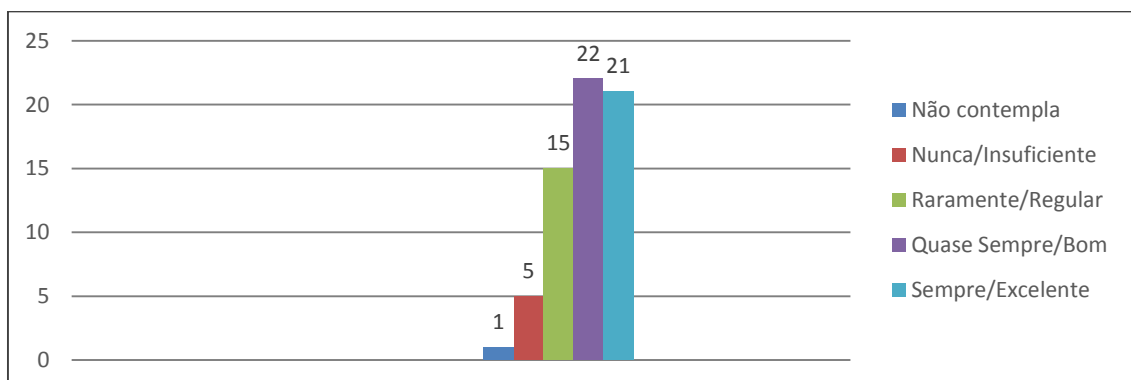

Questão 35: A Faculdade Luciano Feijão possibilita o crescimento profissional dos funcionários?

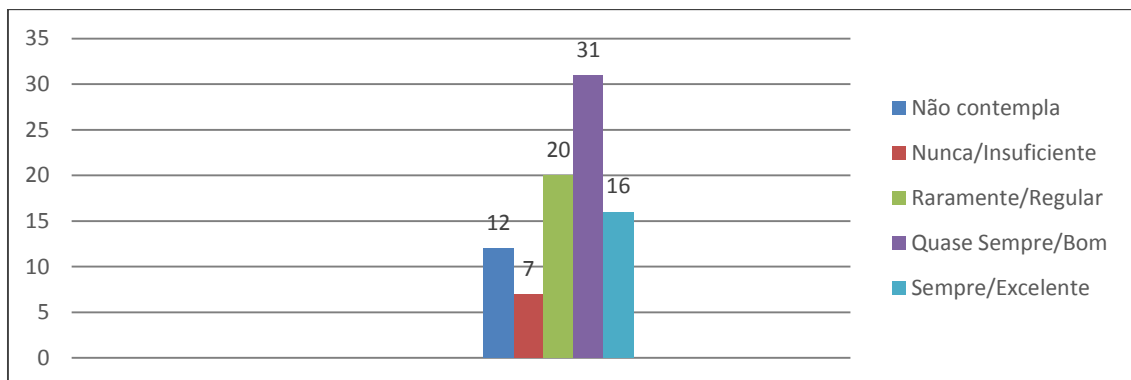

- DIMENSÃO 6: ORGANIZAÇÃO E GESTÃO DA INSTITUIÇÃO (36 a 39)

Questão 36: Você tem acesso à Direção Geral da Faculdade para apresentar problemas específicos e obter respostas?

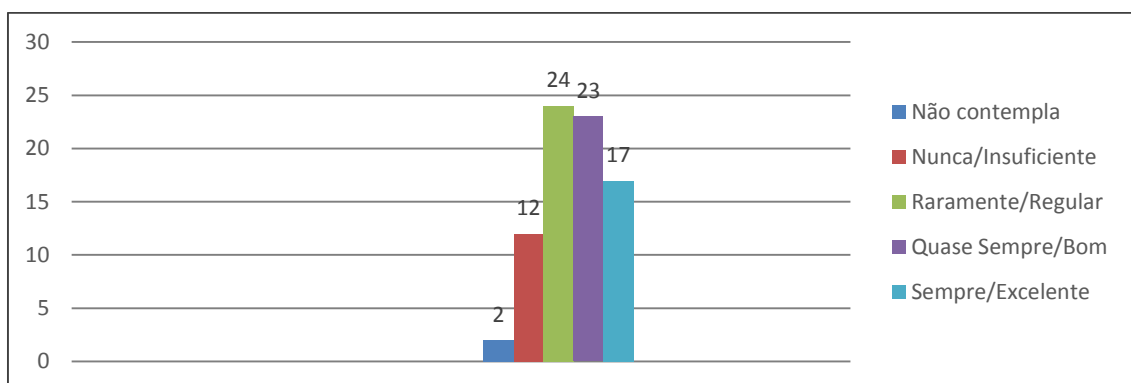

Questão 37: Você tem acesso à Coordenação de Curso para apresentar problemas específicos e obter respostas?

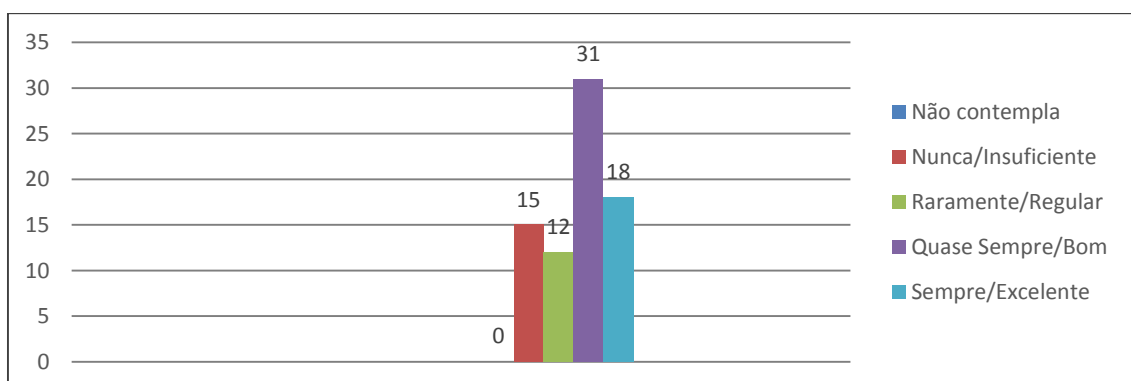

Questão 38: Você tem acesso à Direção Administrativa para apresentar problemas específicos e obter respostas?

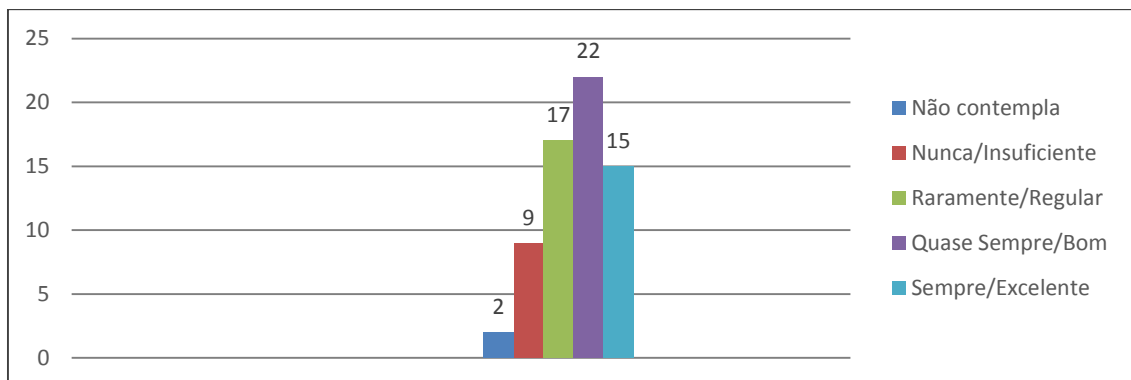

Questão 39: Você tem acesso à Direção Financeira para apresentar problemas específicos e obter respostas?

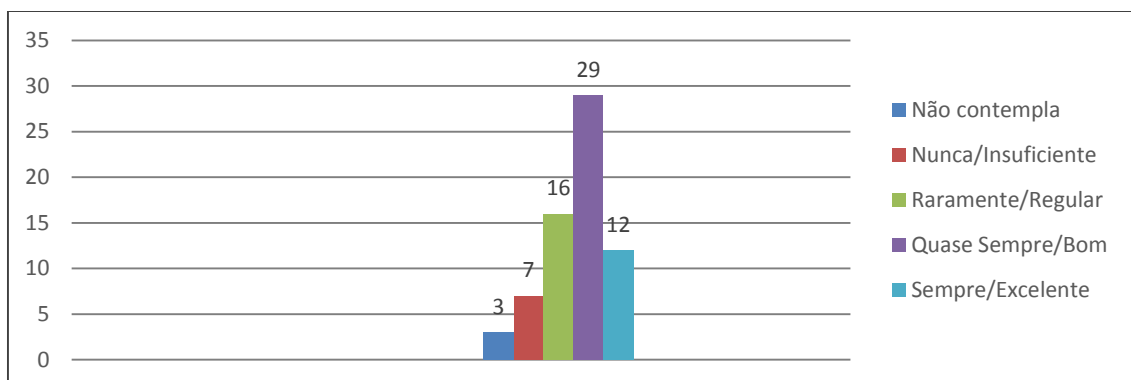

- DIMENSÃO 10: SUSTENTABILIDADE FINANCEIRA (40 a 41)

Questão 40: Quanto ao investimento a Faculdade Luciano Feijão está gerando retorno na qualidade dos cursos oferecidos (Matriz Curricular em sintonia com os objetivos do Projeto Pedagógico do Curso e melhoria na infraestrutura)?

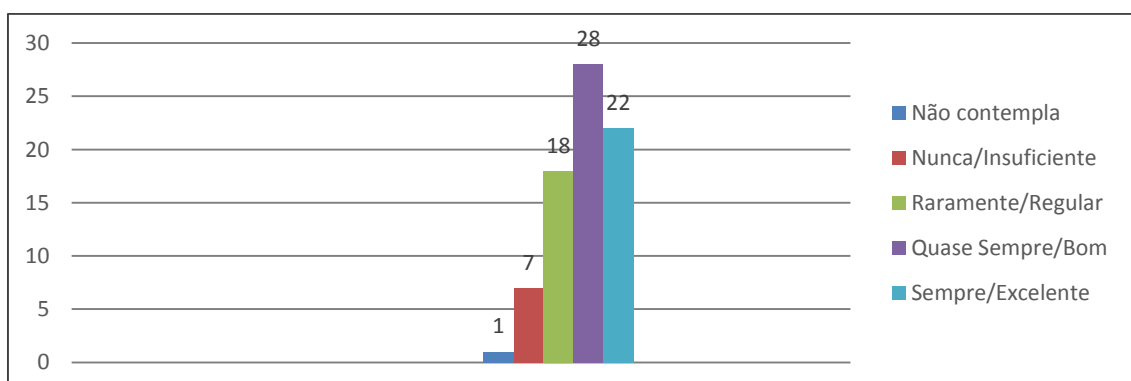

Questão 41: Para você a Faculdade Luciano Feijão tem aplicado recursos financeiros na qualificação de seus funcionários administrativos, melhorando a autoestima dos mesmos e desempenho de suas funções?

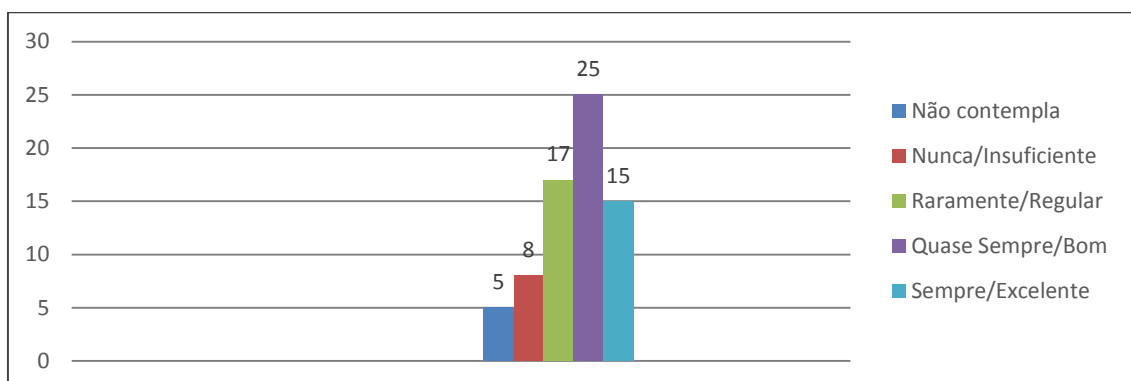

EIXO 5: INFRAESTRUTURA FÍSICA

- DIMENSÃO 7: INFRAESTRUTURA FÍSICA (42 a 50)

Questão 42: As salas de aula correspondem às necessidades quanto a: conforto térmico, ergonomia (carteiras), espaço físico (número de alunos), limpeza, luminosidade e nível de ruído?

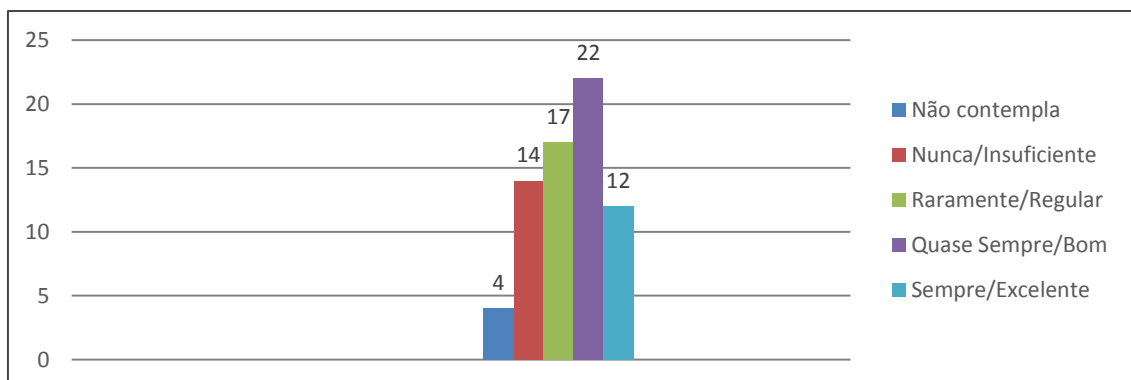

Questão 43: Os equipamentos de apoio utilizados em sala de aula se encontram com curvatura adequada (lousa), disponíveis em quantidade suficiente para todas as disciplinas e com qualidade de funcionamento adequado?

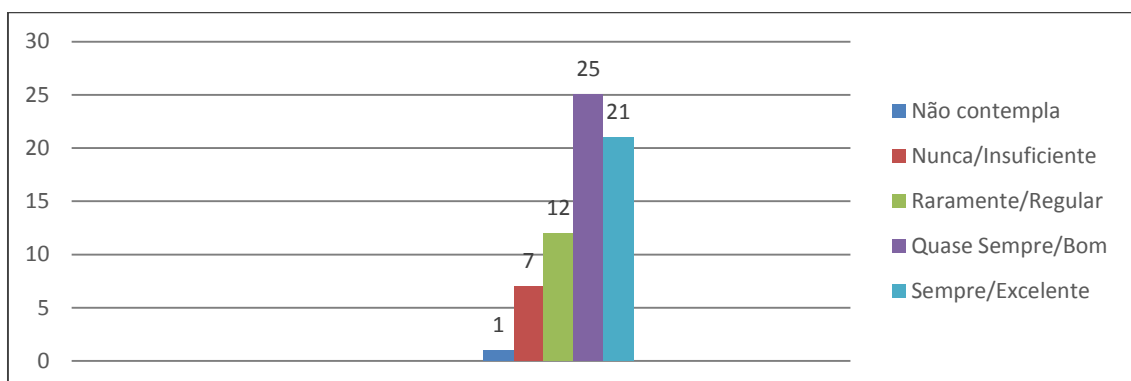

Questão 44: Os laboratórios são adequados para satisfazer às necessidades das disciplinas práticas quanto a quantidade, qualidade, manutenção e limpeza?

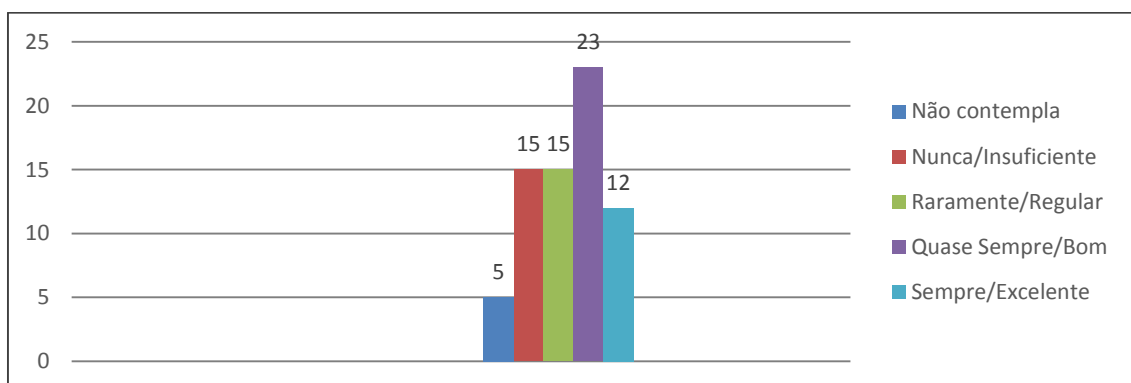

Questão 45: Os ambientes da Biblioteca são favoráveis ao estudo, proporcionando aspectos gerais de conforto e de comodidades dos usuários?

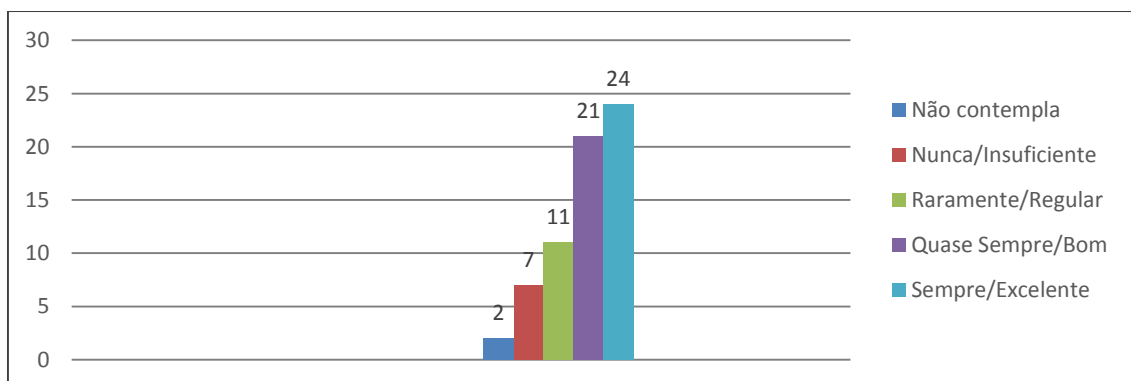

Questão 46: As instalações administrativas atendem as necessidades institucionais, considerando os aspectos: quantidade, dimensão, limpeza, acústica, ventilação, segurança, acessibilidade e conservação?

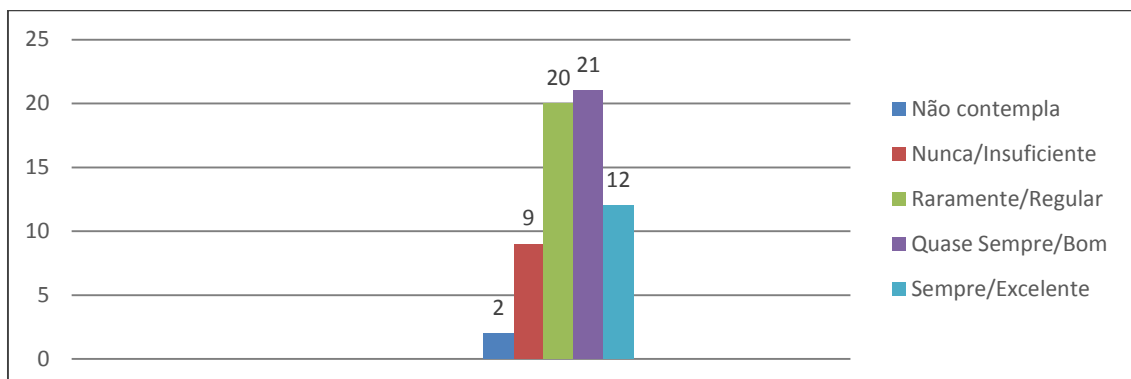

Questão 47: Como você avalia os seguintes itens referentes à Biblioteca: qualidade, quantidade e atualização do acervo de livros e periódicos?

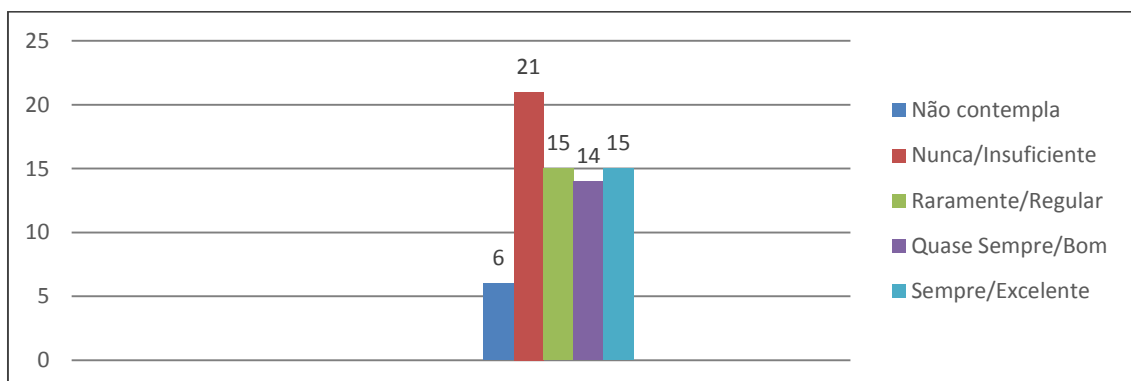

Questão 48: Qual a qualidade dos serviços oferecidos pela Recepção aos alunos?

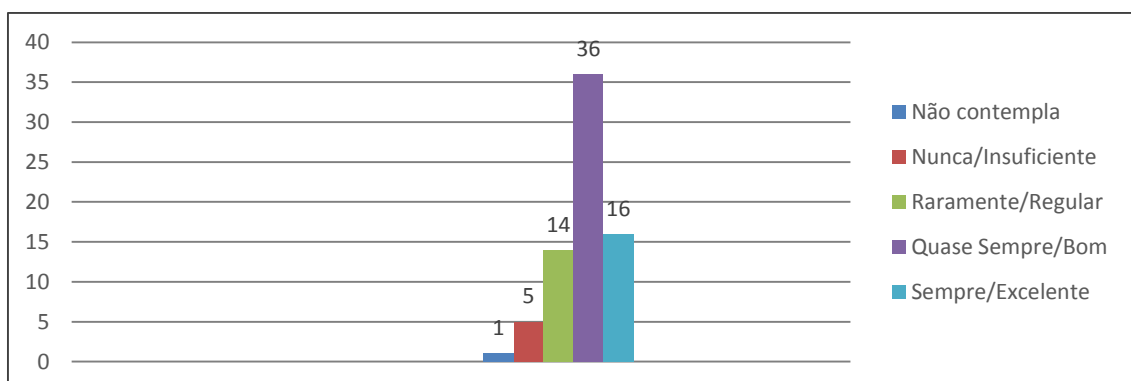

Questão 49: As instalações sanitárias e o serviço de limpeza são suficientes e adequados?

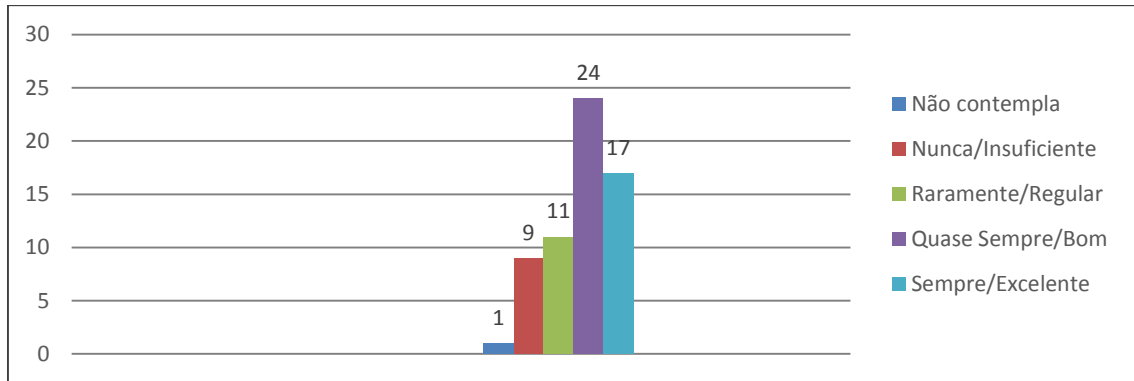

Questão 50: O espaço físico do refeitório, o atendimento e a variedade de alimentos atendem suas necessidades?

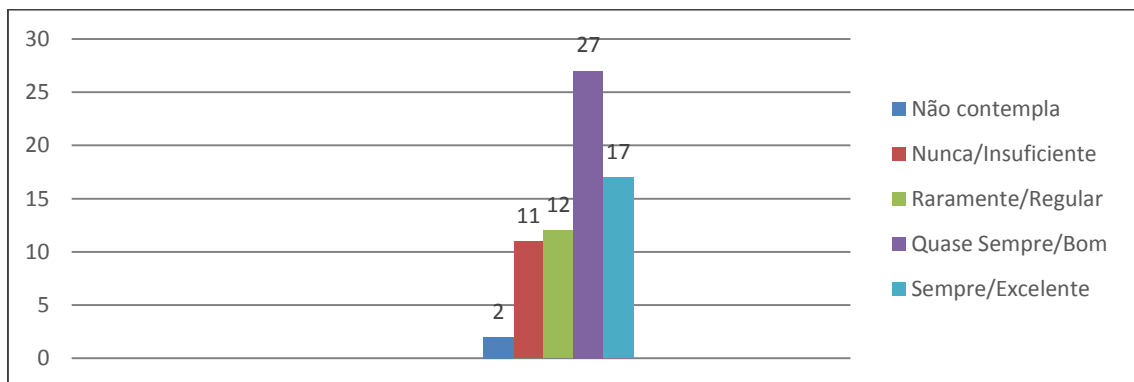

Avaliação Institucional 2014.2

Respondido pelo aluno

EIXO 1: PLANEJAMENTO E AVALIAÇÃO INSTITUCIONAL

- DIMENSÃO 8: PLANEJAMENTO E AVALIAÇÃO (1 a 6)

Questão 01: Você detectou melhorias na Instituição decorrentes de avaliações anteriores?

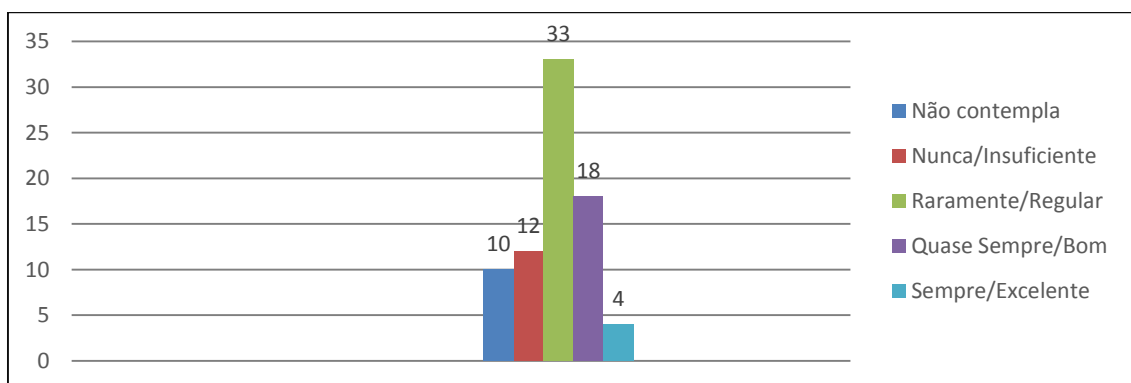

Questão 02: Para você, a divulgação do Plano de Ensino (professor para alunos) tem funcionado de forma adequada e de acordo com o planejamento?

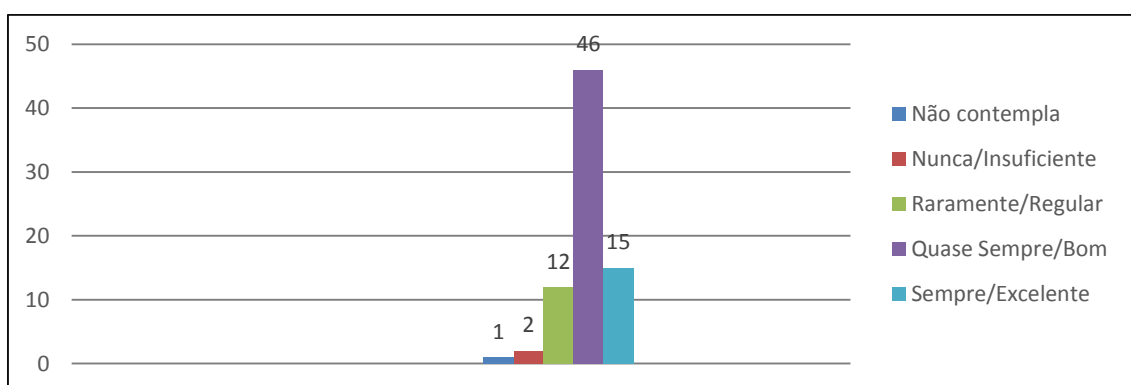

Questão 03: Para você, tem funcionado de forma adequada o planejamento das atividades de Pesquisa e de Extensão na Faculdade Luciano Feijão, no que se refere ao acompanhamento de projetos em andamento?

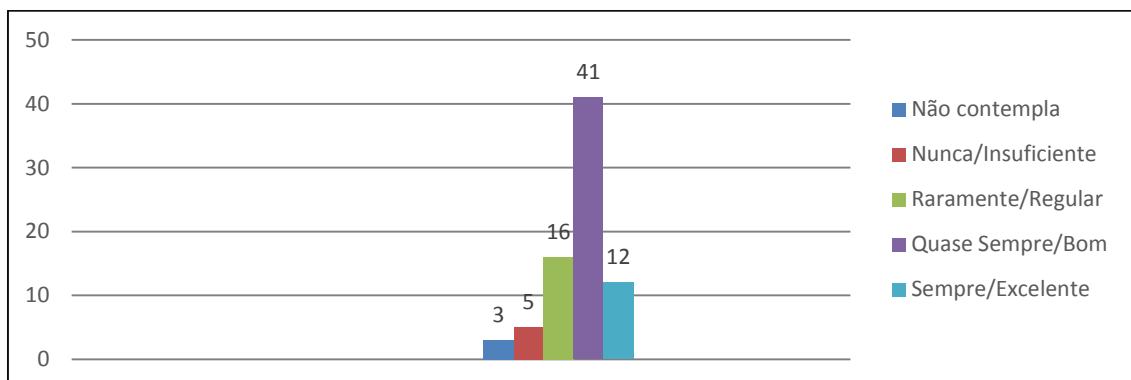

Questão 04: Para você, tem funcionado de forma adequada o planejamento das atividades de Pesquisa e de Extensão na Faculdade Luciano Feijão, no que se refere à aprovação de novos projetos?

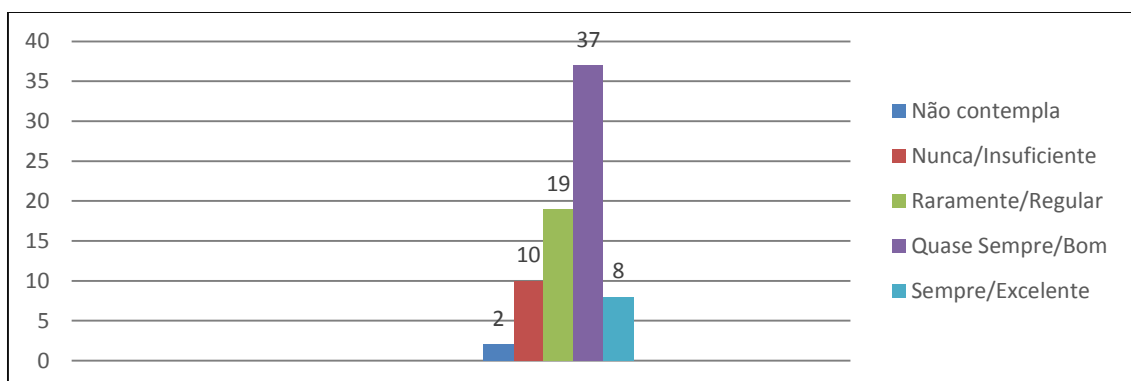

Questão 05: Para você, tem funcionado de forma adequada o planejamento das atividades de Pesquisa e de Extensão na Faculdade Luciano Feijão, no que se refere às verbas para bolsistas de Pesquisa?

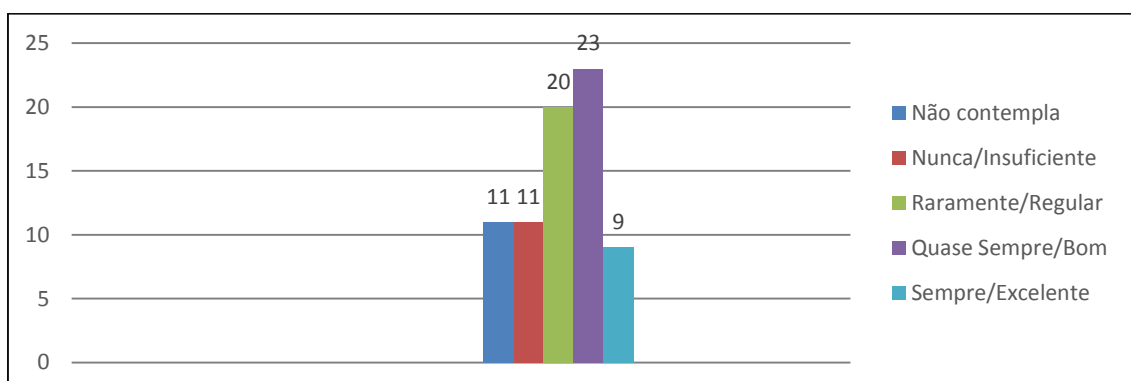

Questão 06: Para você, tem funcionado de forma adequada o planejamento das atividades de Pesquisa e de Extensão na Faculdade Luciano Feijão, no que se refere à avaliação do Processo Seletivo para Monitores?

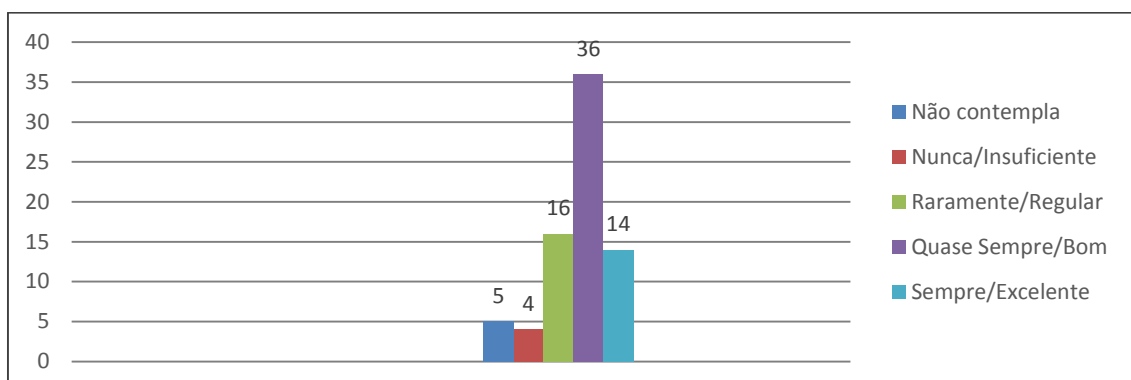

EIXO 2: DESENVOLVIMENTO INSTITUCIONAL

- DIMENSÃO 1: MISSÃO E PLANO DE DESENVOLVIMENTO INSTITUCIONAL (7 a 10)

Questão 07: Você já procurou conhecer a Missão da Instituição em que estuda?

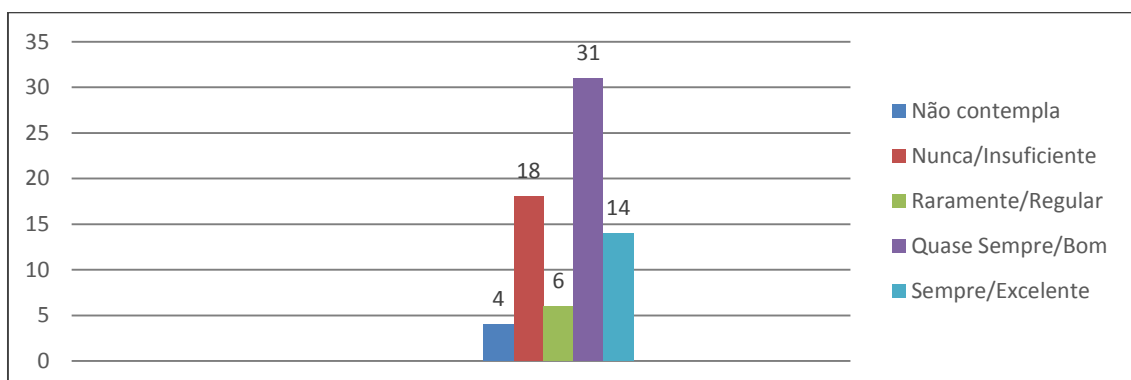

Questão 08: Você já procurou conhecer os objetivos do Plano de Desenvolvimento Institucional (PDI)?

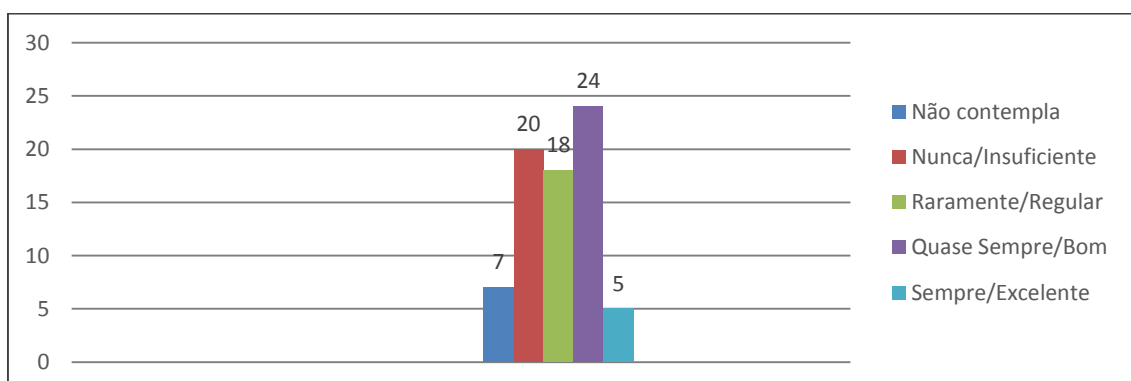

Questão 09: Existe coerência entre as ações praticadas pela Instituição e o proposto em sua missão?

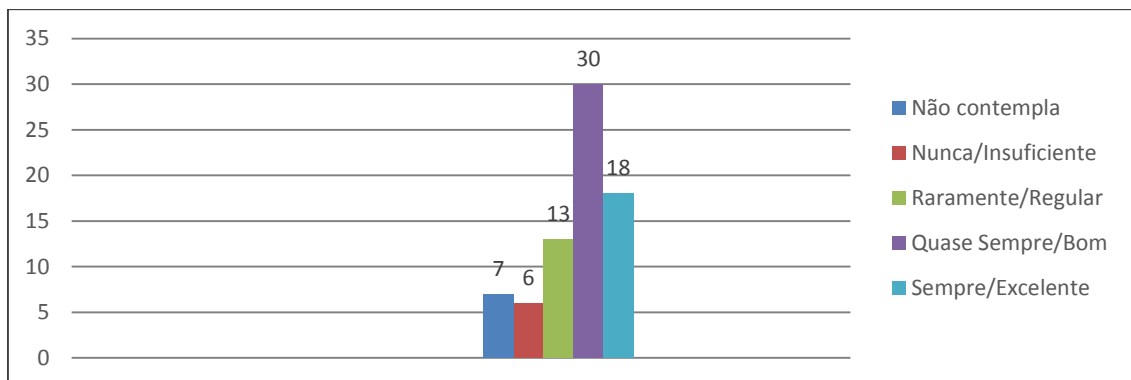

Questão 10: As ações praticadas pela Instituição favorecem a indissociabilidade entre ensino, pesquisa e extensão?

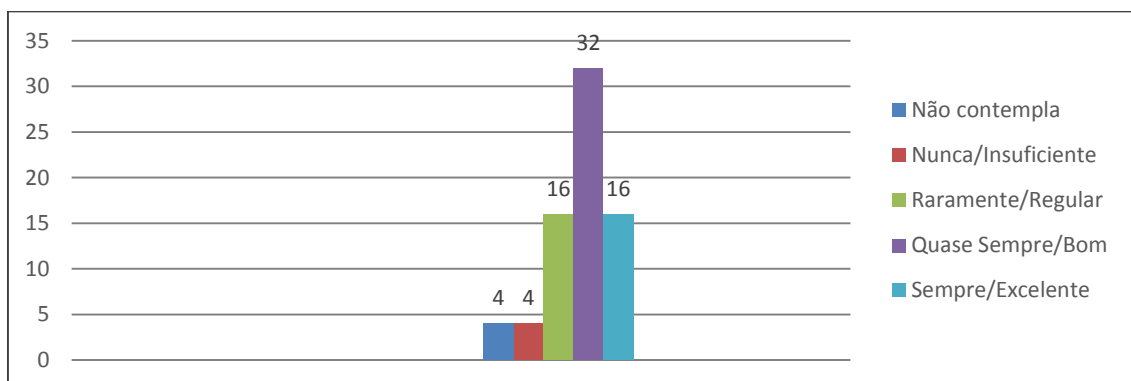

- DIMENSÃO 3: RESPONSABILIDADE SOCIAL DA INSTITUIÇÃO (11 a 13)

Questão 11: Para você, o oferecimento dos cursos de graduação e pós-graduação pela Faculdade Luciano Feijão tem impactado positivamente a Região Norte do Estado do Ceará através de suas atividades técnicas, científicas, no desenvolvimento regional e na melhoria da qualidade de vida?

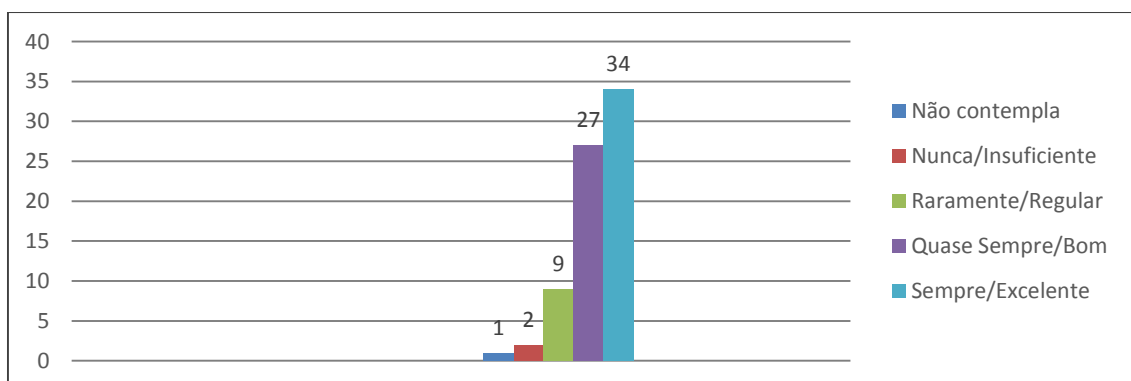

Questão 12: Na sua opinião, os alunos da Faculdade Luciano Feijão, ao longo de seus cursos, têm desenvolvido senso crítico, democrático e melhorado o exercício da cidadania?

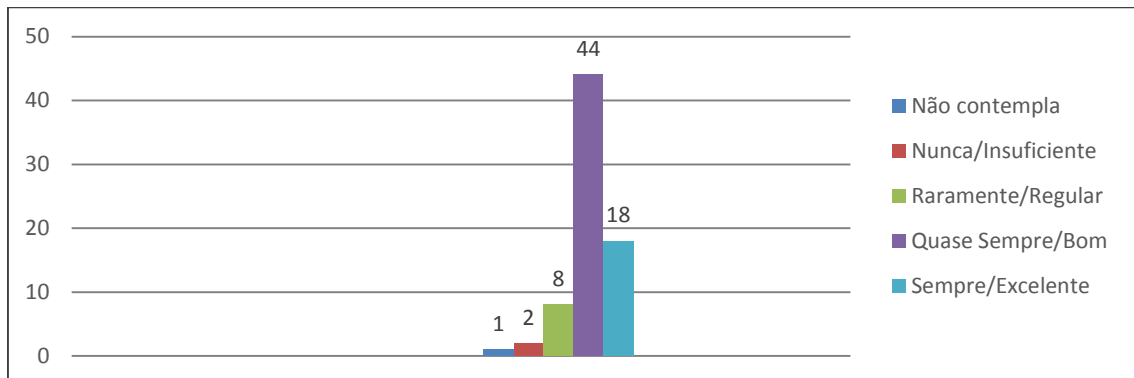

Questão 13: A política institucional favorece a inclusão de pessoas portadoras de necessidades especiais?

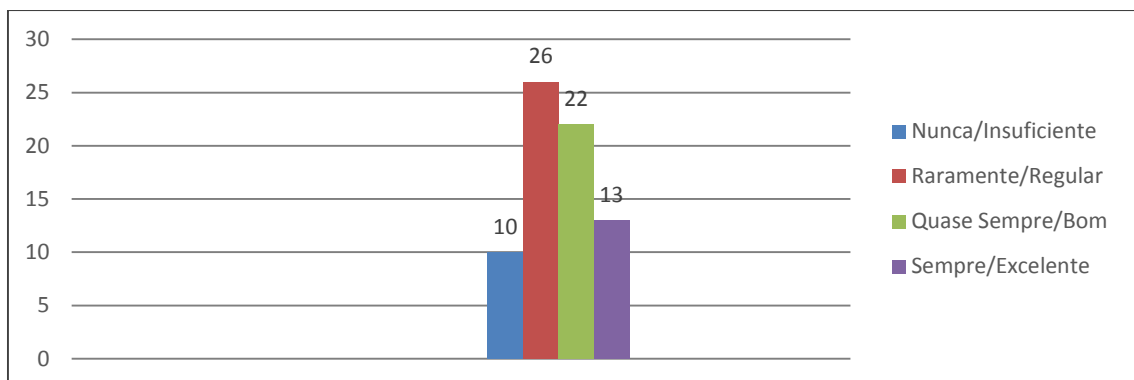

EIXO 3: POLÍTICAS ACADÊMICAS

- DIMENSÃO 2: POLÍTICAS PARA O ENSINO, A PESQUISA E A EXTENSÃO (14 a 22)

Questão 14: Você tem conhecimento e acesso ao Plano de Ensino das disciplinas?

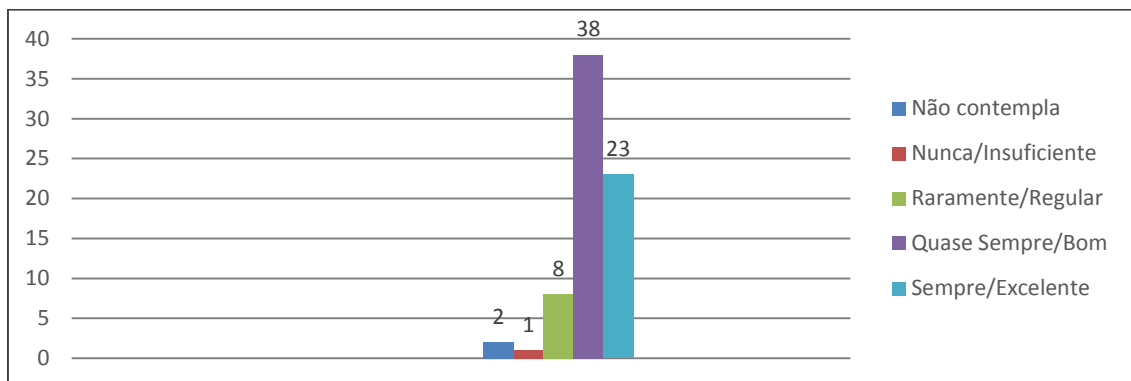

Questão 15: Você percebe as interligações entre as disciplinas no seu curso (interdisciplinaridade)?

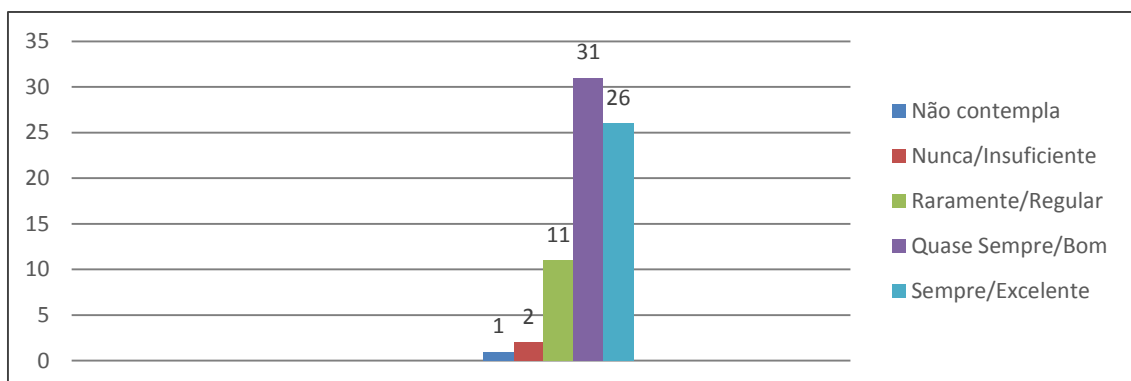

Questão 16: A organização do conteúdo e a metodologia empregada estão favorecendo à aprendizagem?

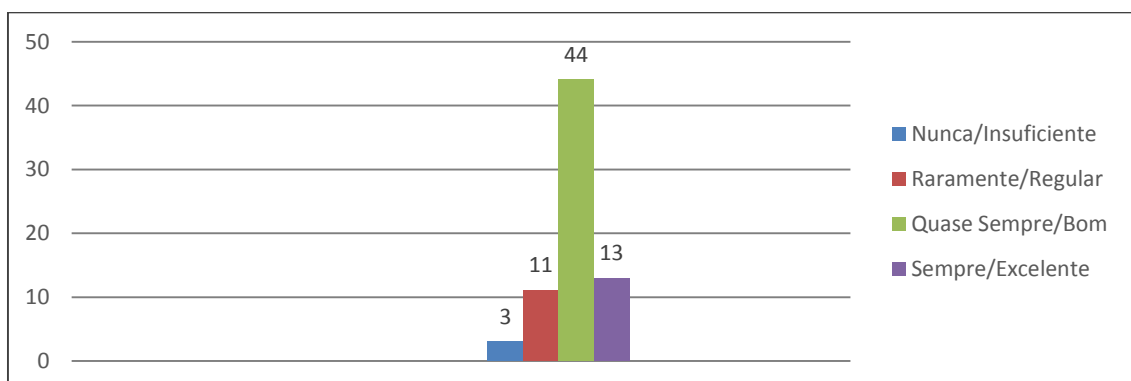

Questão 17: Você é incentivado a participar de Projetos de Monitoria?

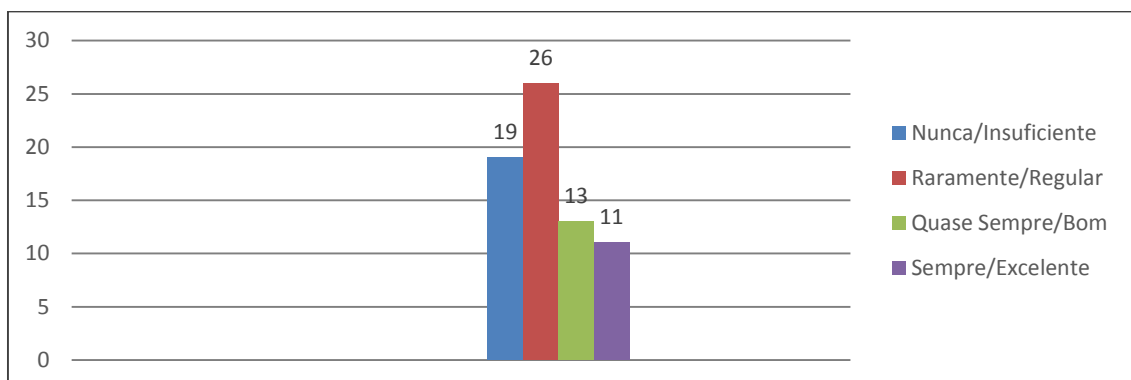

Questão 18: "Você teve algum esclarecimento a respeito da importância e de como funcionam as atividades de Pesquisa ou de Extensão em algum momento de sua jornada acadêmica?"

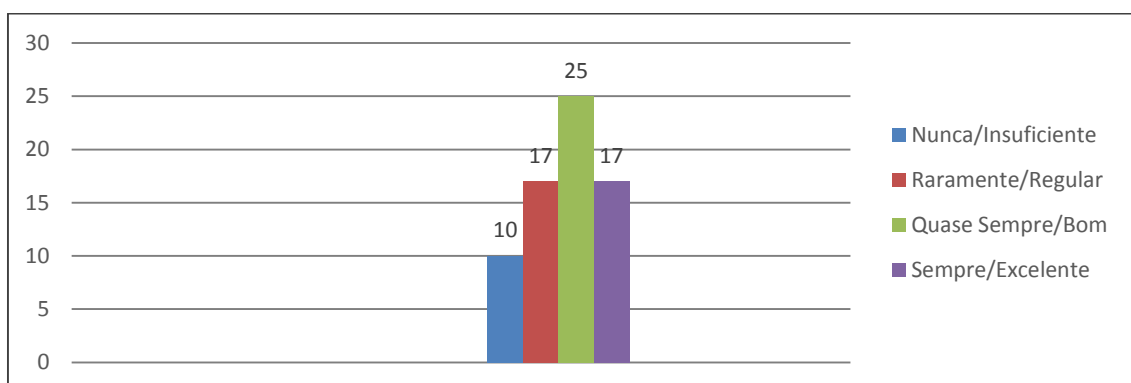

Questão 19: Você já participou de algum Projeto de Pesquisa ou de Extensão na Faculdade Luciano Feijão?

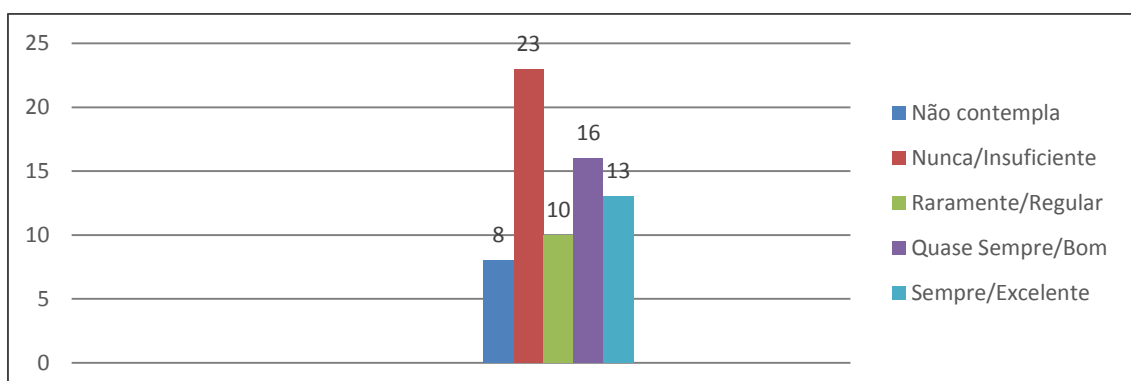

Questão 20: Você já publicou algum trabalho científico resultado de um Projeto de Pesquisa na Faculdade Luciano Feijão?

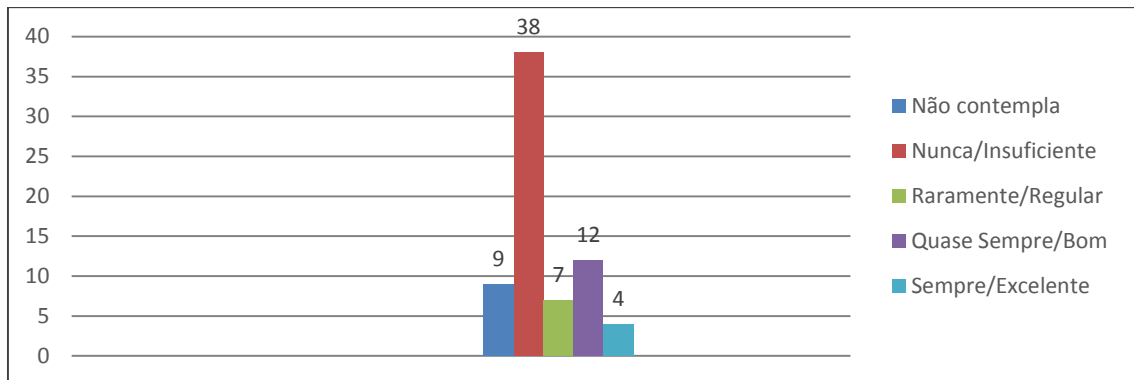

Questão 21 Na sua opinião, a Faculdade Luciano Feijão incentiva a realização de atividades de Pesquisa e Extensão na instituição?

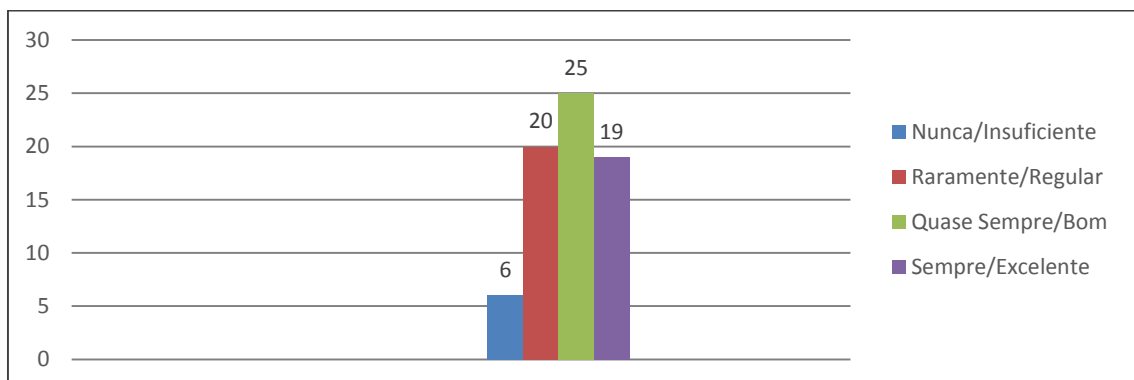

Questão 22: Você considera as atividades de Pesquisa e Extensão importantes para a sua formação?

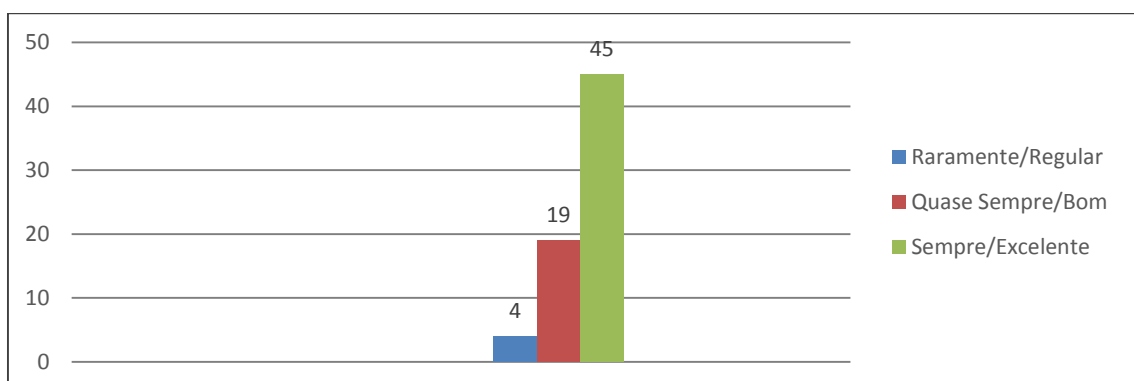

- DIMENSÃO 4: COMUNICAÇÃO COM A SOCIEDADE (23 a 27)

Questão 23: A comunicação e divulgação de informações na Instituição atendem às necessidades?

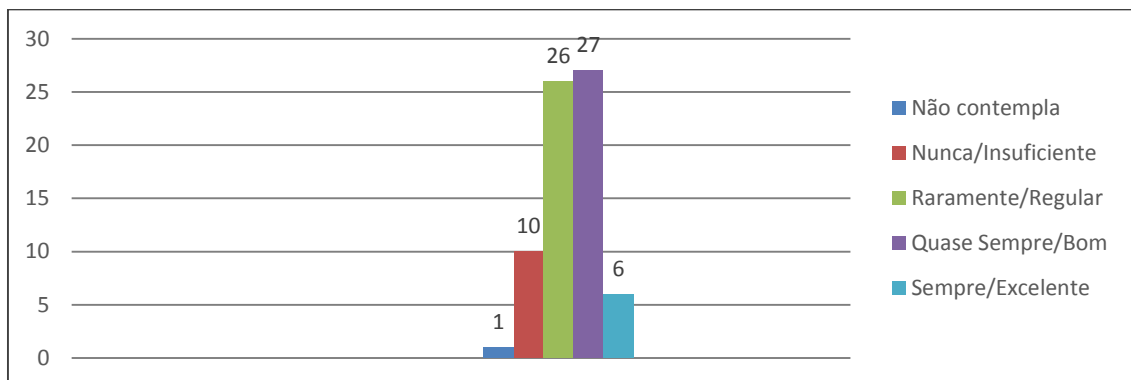

Questão 24: Você tem por hábito visitar o site da Faculdade Luciano Feijão para se atualizar sobre as informações institucionais?

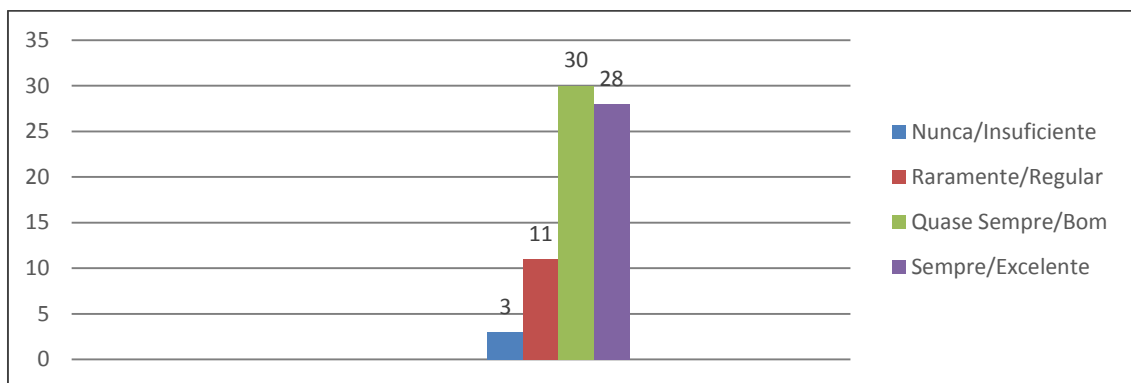

Questão 25: Você tem por hábito ler o Jornal "Espaço Universitário" e outros impressos informativos da Faculdade Luciano Feijão?

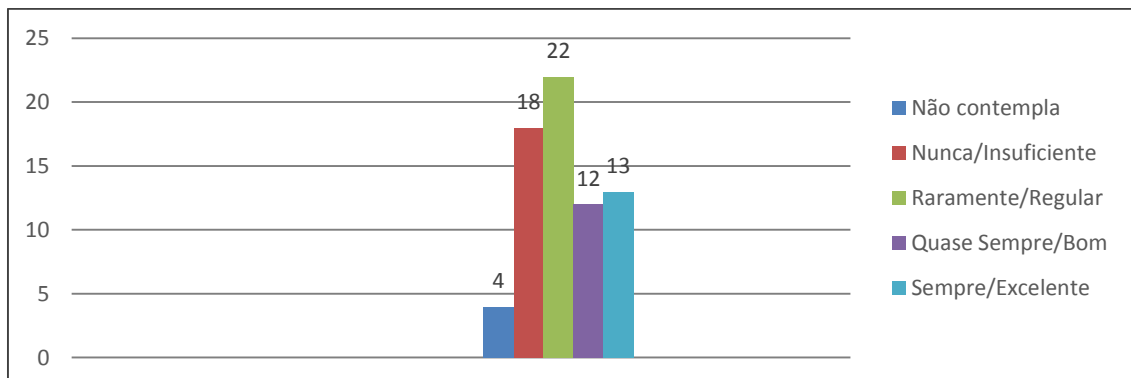

Questão 26: Você tem por hábito utilizar o canal da Ouvidoria Universitária da Faculdade Luciano Feijão para fazer suas sugestões, críticas e reclamações?

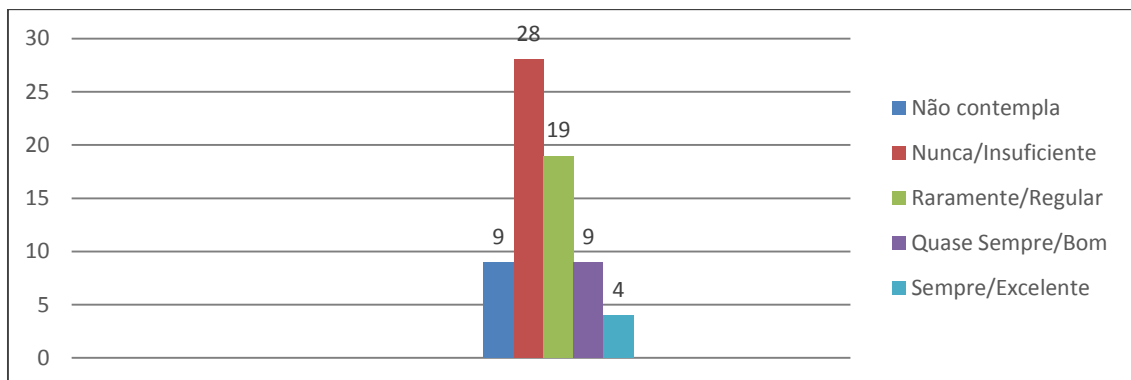

Questão 27: Como você avalia o acesso à rede Wi-Fi (estabilidade do sinal e velocidade)?

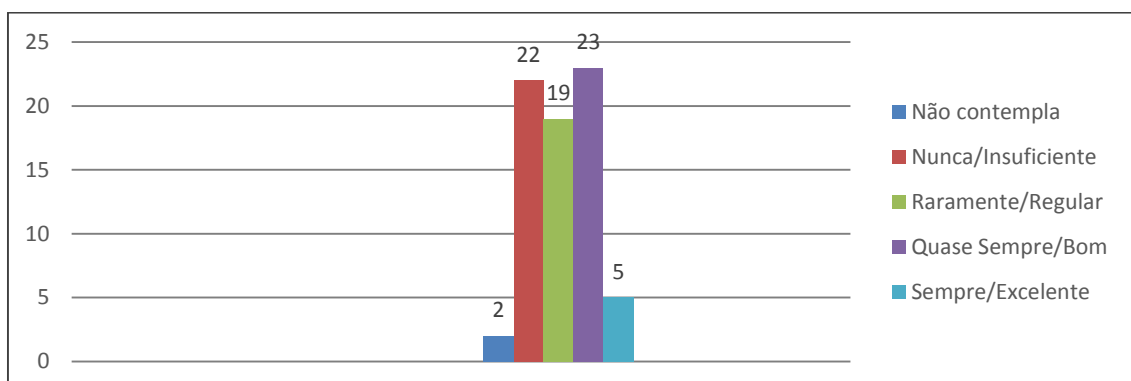

- DIMENSÃO 9: POLÍTICA DE ATENDIMENTO AOS DISCENTES (28 a 31)

Questão 28: Na sua opinião, existe eficiência e agilidade no atendimento ao discente pelo Núcleo de Prática Jurídica – NPJ (Direito), Empresa Júnior (Administração) e Centro Aplicado de Psicologia – CPA (Psicologia)?

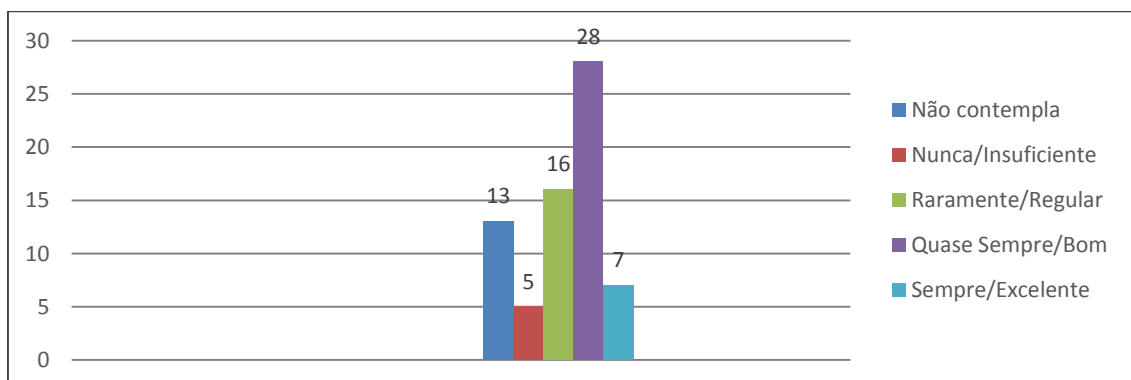

Questão 29: Na sua opinião, existe eficiência e agilidade no atendimento ao discente pelo: Nivelamento?

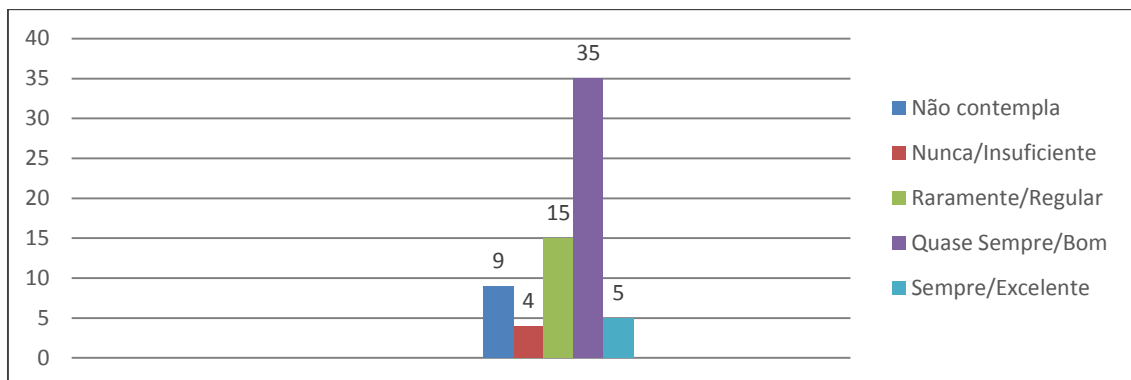

Questão 30: Na sua opinião, existe eficiência e agilidade no atendimento ao discente pelo: Apoio Psicopedagógico?

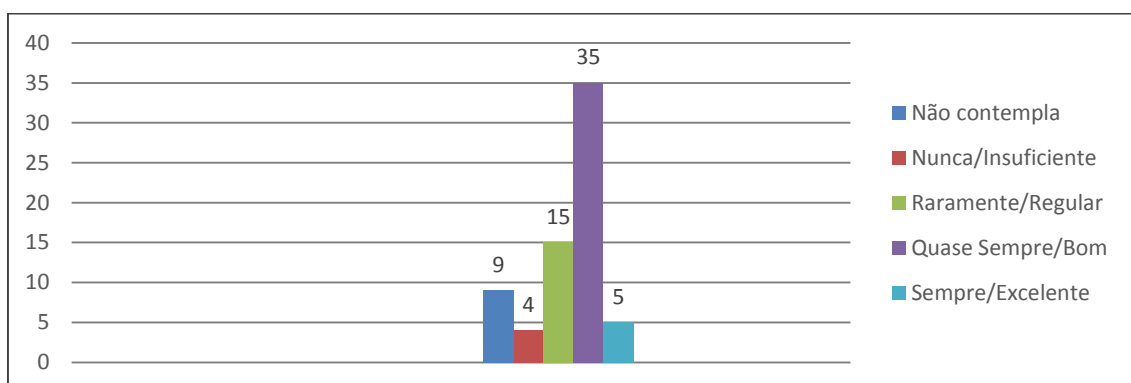

Questão 31: Na sua opinião, existe eficiência e agilidade no atendimento ao discente pela Secretaria Geral de Alunos O SGA?

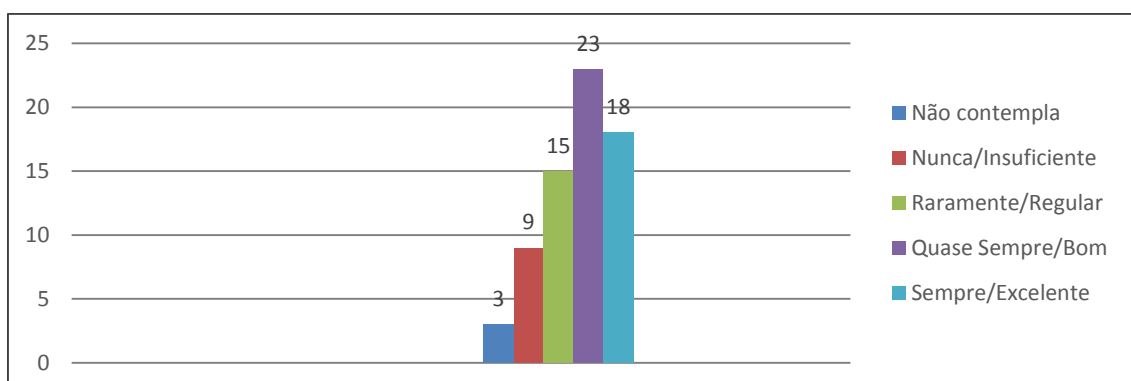

EIXO 4: POLÍTICAS DE GESTÃO

- DIMENSÃO 5: POLÍTICAS DE PESSOAL (32 a 35)

Questão 32: As condições de trabalho oferecidas pela Faculdade Luciano Feijão são adequadas?

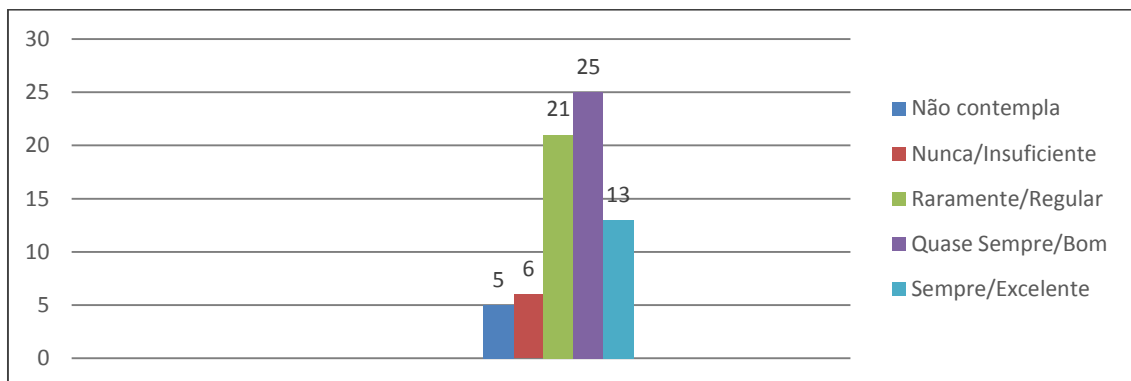

Questão 33: O número de professores é suficiente para atender satisfatoriamente a Instituição?

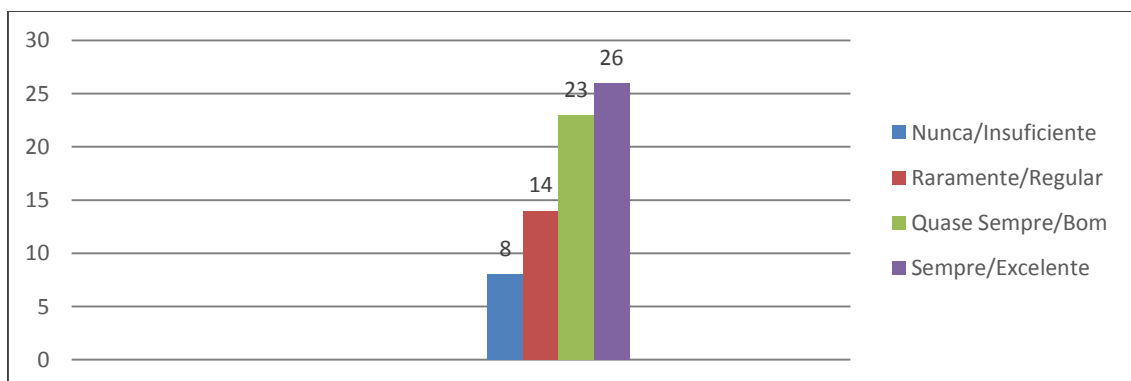

Questão 34: O número de técnico-administrativos é suficiente para atender satisfatoriamente a Instituição?

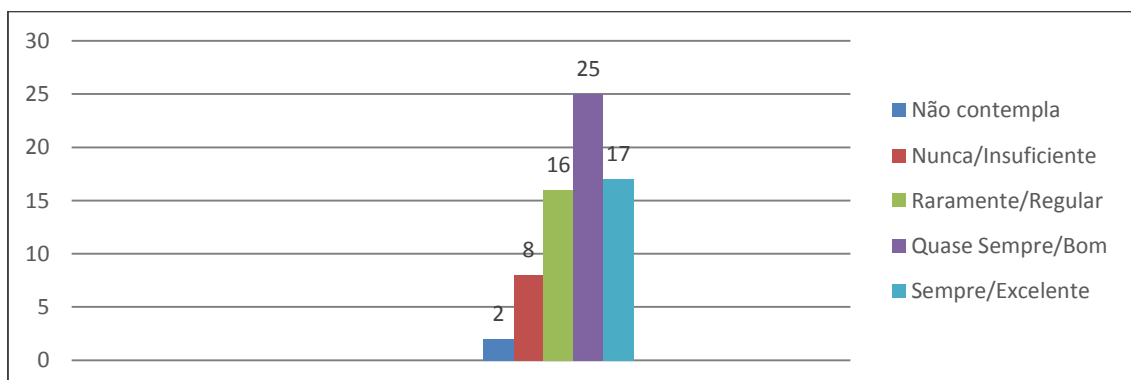

Questão 35: A Faculdade Luciano Feijão possibilita o crescimento profissional dos funcionários?

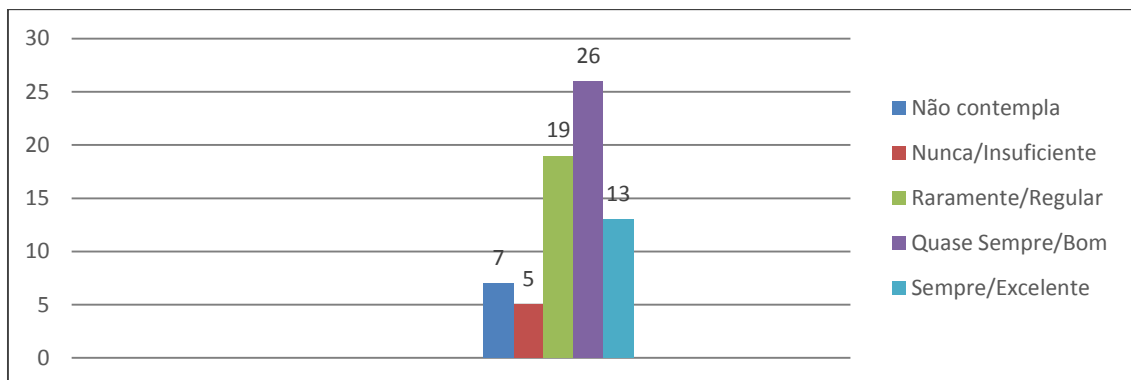

- DIMENSÃO 6: ORGANIZAÇÃO E GESTÃO DA INSTITUIÇÃO (36 a 39)

Questão 36: Você tem acesso à Direção Geral da Faculdade para apresentar problemas específicos e obter respostas?

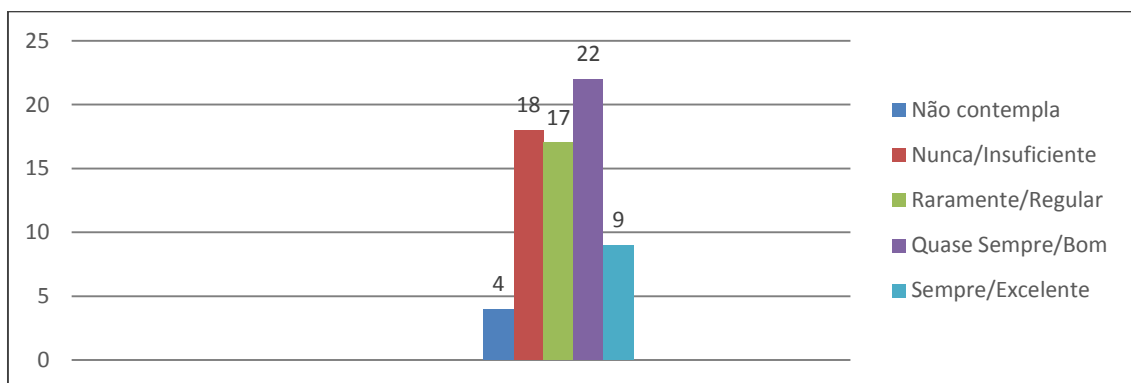

Questão 37: Você tem acesso à Coordenação de Curso para apresentar problemas específicos e obter respostas?

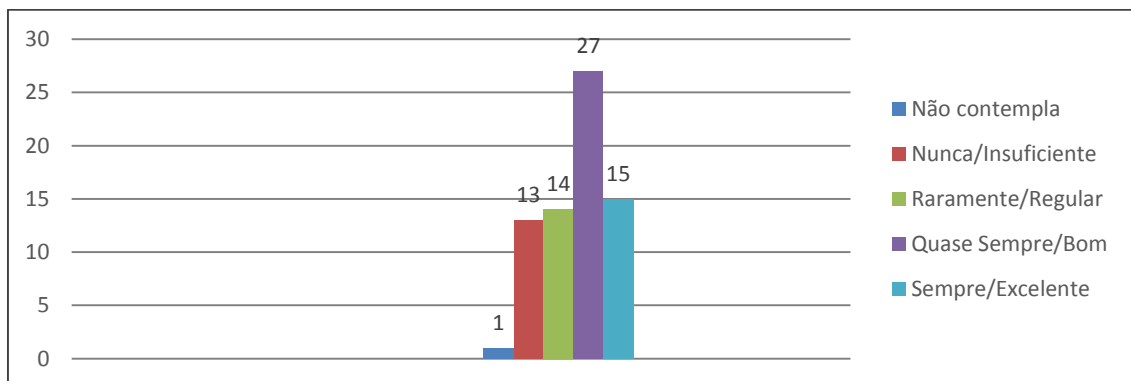

Questão 38: Você tem acesso à Direção Administrativa para apresentar problemas específicos e obter respostas?

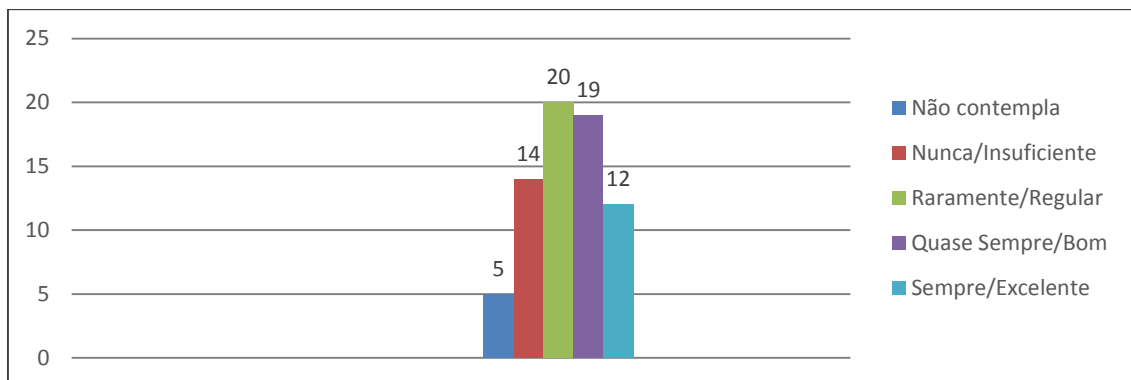

Questão 39: Você tem acesso à Direção Financeira para apresentar problemas específicos e obter respostas?

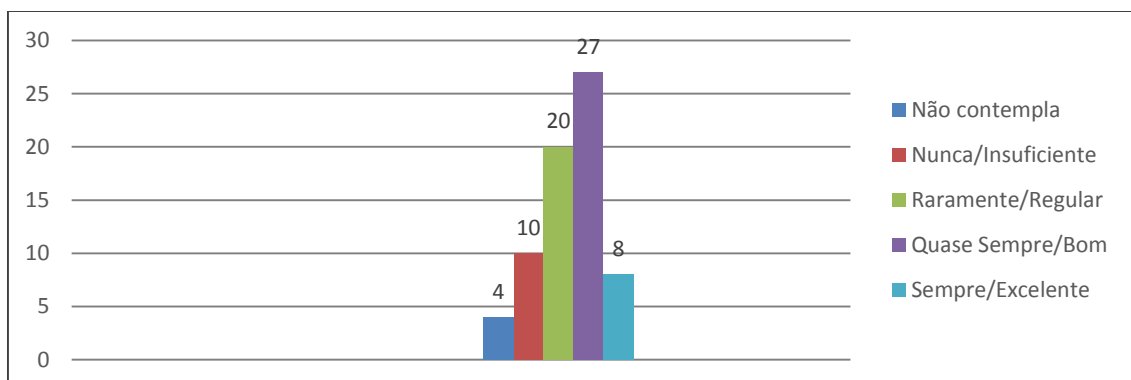

- DIMENSÃO 10: SUSTENTABILIDADE FINANCEIRA (40 a 41)

Questão 40: Quanto ao investimento a Faculdade Luciano Feijão está gerando retorno na qualidade dos cursos oferecidos (Matriz Curricular em sintonia com os objetivos do Projeto Pedagógico do Curso e melhoria na infraestrutura)?

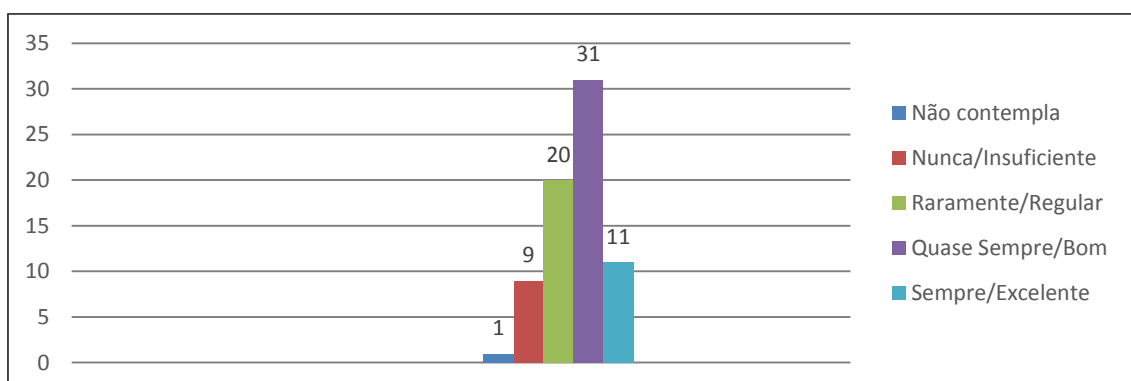

Questão 41: Para você a Faculdade Luciano Feijão tem aplicado recursos financeiros na qualificação de seus funcionários administrativos, melhorando a autoestima dos mesmos e desempenho de suas funções?

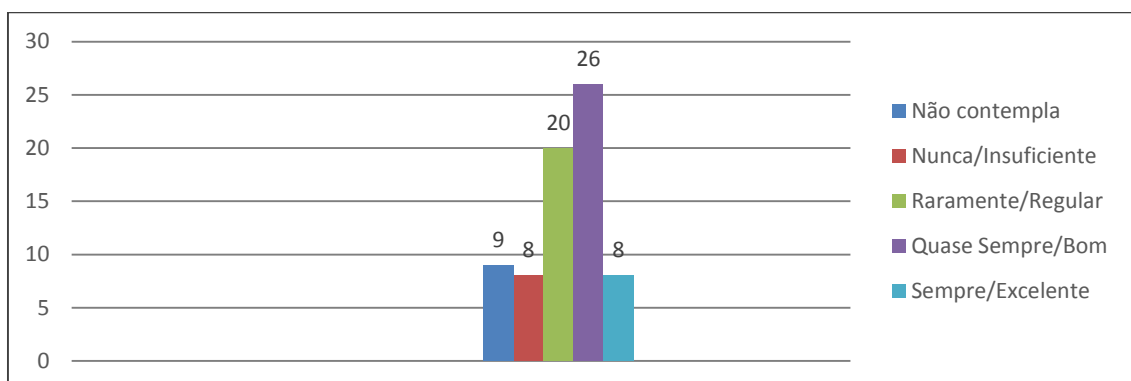

EIXO 5: INFRAESTRUTURA FÍSICA

- DIMENSÃO 7: INFRAESTRUTURA FÍSICA (42 a 50)

Questão 42: As salas de aula correspondem às necessidades quanto a: conforto térmico, ergonomia (carteiras), espaço físico (número de alunos), limpeza, luminosidade e nível de ruído?

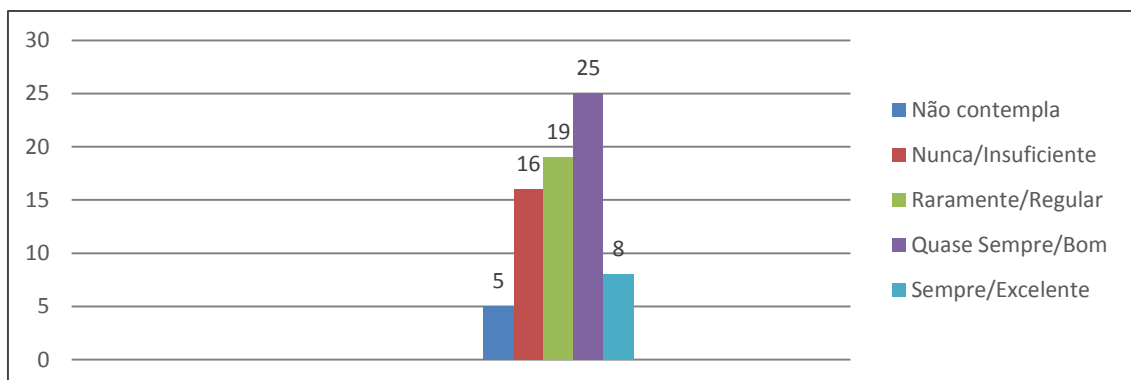

Questão 43: Os equipamentos de apoio utilizados em sala de aula se encontram com curvatura adequada (lousa), disponíveis em quantidade suficiente para todas as disciplinas e com qualidade de funcionamento adequado?

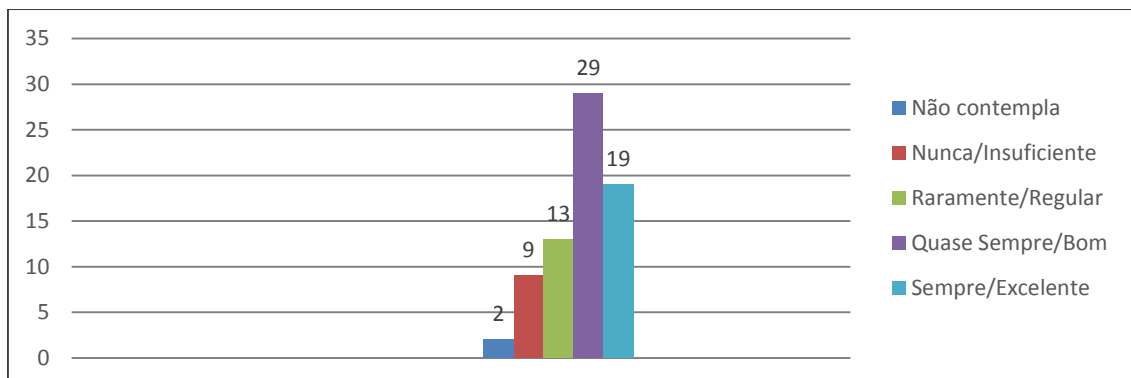

Questão 44: Os laboratórios são adequados para satisfazer às necessidades das disciplinas práticas quanto a quantidade, qualidade, manutenção e limpeza?

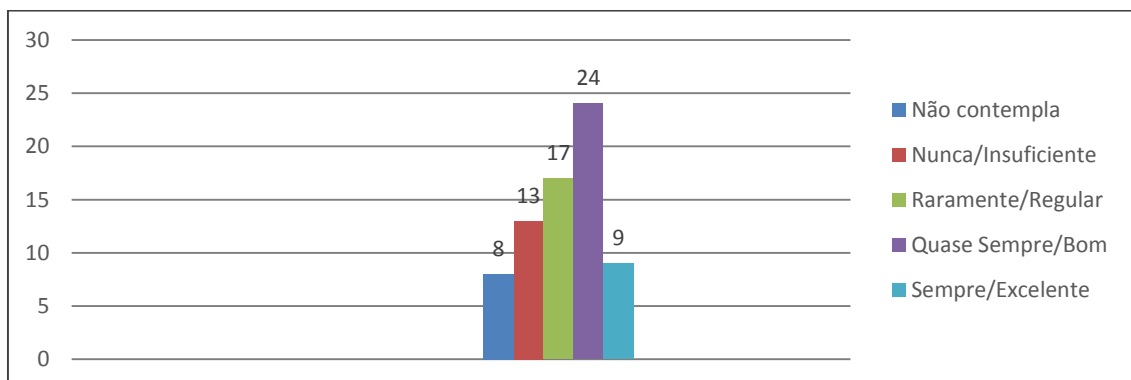

Questão 45: Os ambientes da Biblioteca são favoráveis ao estudo, proporcionando aspectos gerais de conforto e de comodidades dos usuários?

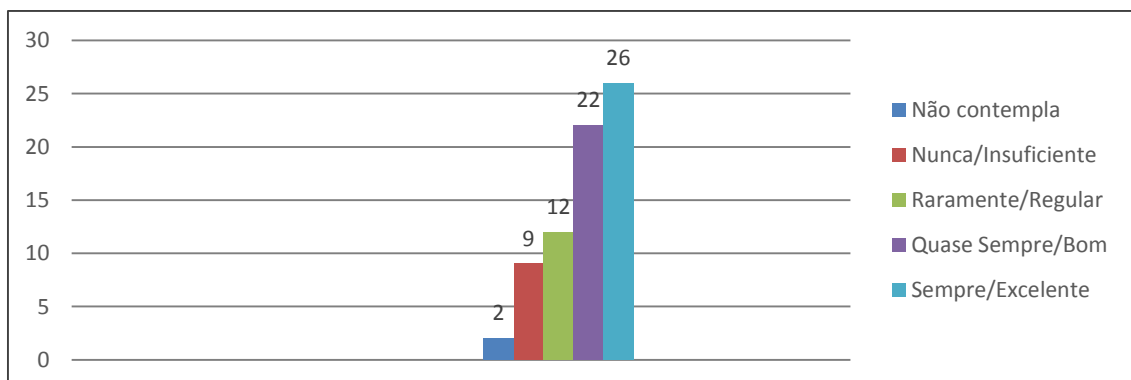

Questão 46: As instalações administrativas atendem as necessidades institucionais, considerando os aspectos: quantidade, dimensão, limpeza, acústica, ventilação, segurança, acessibilidade e conservação?

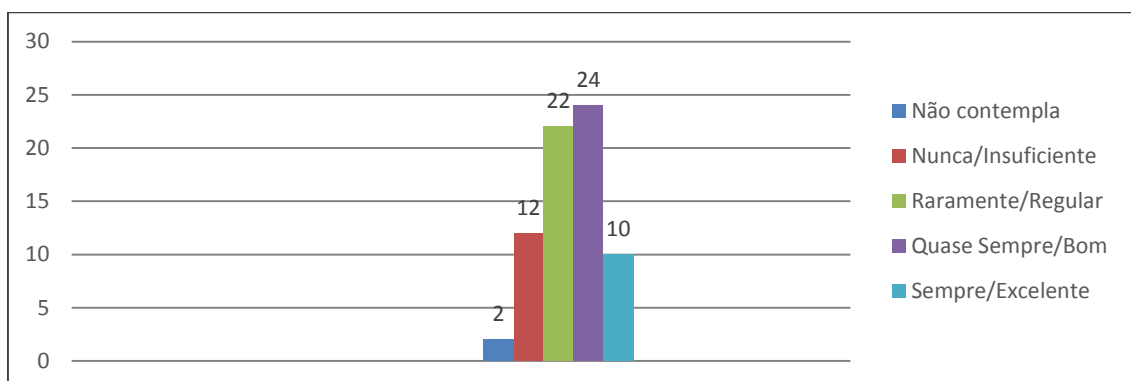

Questão 47: Como você avalia os seguintes itens referentes à Biblioteca: qualidade, quantidade e atualização do acervo de livros e periódicos?

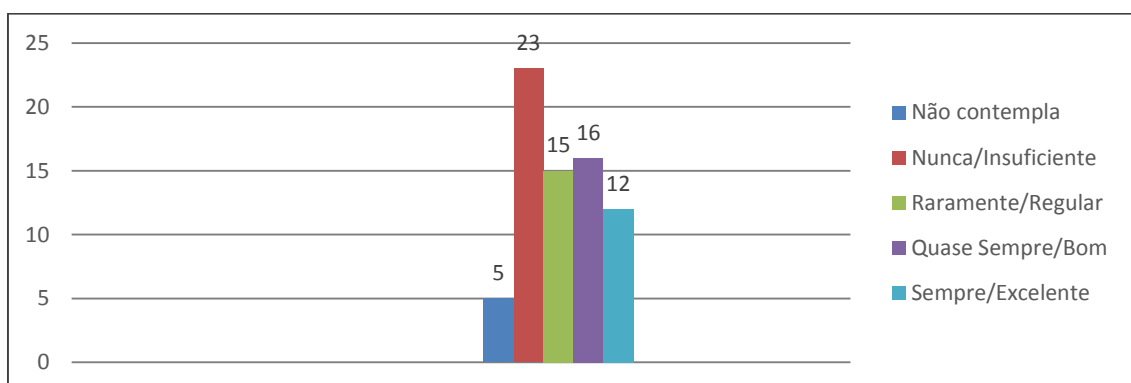

Questão 48: Qual a qualidade dos serviços oferecidos pela Recepção aos alunos?

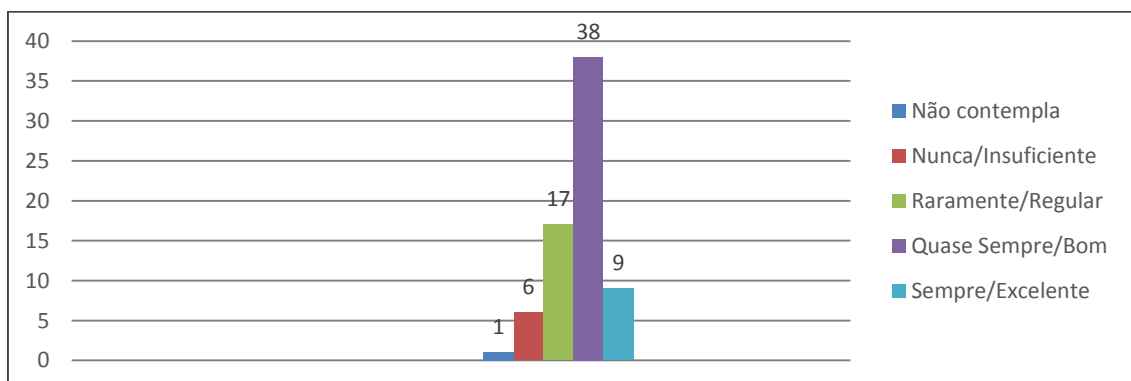

Questão 49: As instalações sanitárias e o serviço de limpeza são suficientes e adequados?

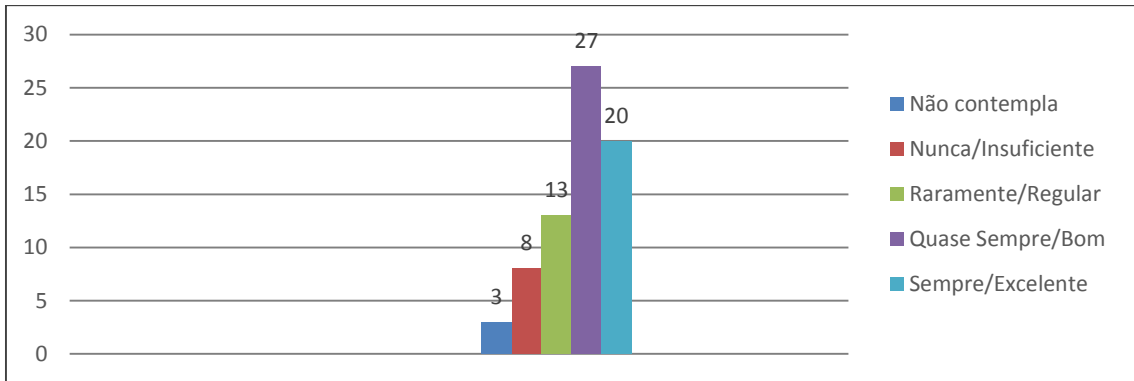

Questão 50: O espaço físico do refeitório, o atendimento e a variedade de alimentos atendem suas necessidades?

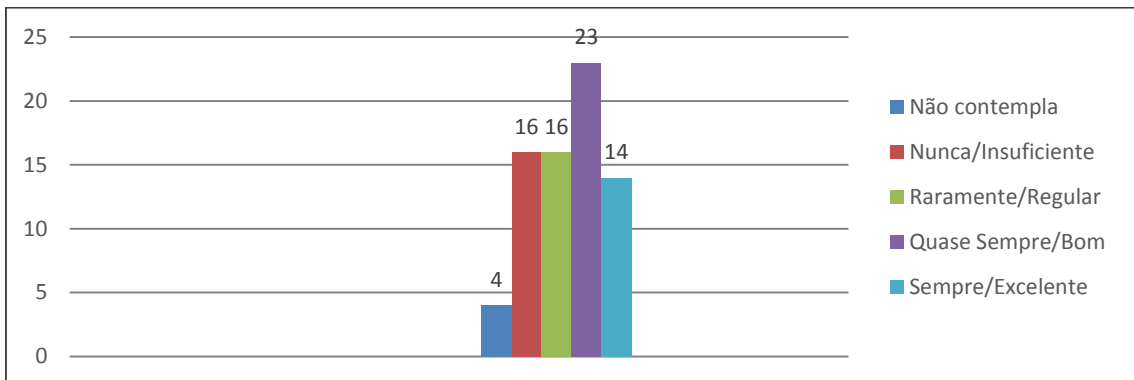

Avaliação Institucional 2014.1

Respondida pelo Professor

EIXO 1: PLANEJAMENTO E AVALIAÇÃO INSTITUCIONAL

- DIMENSÃO 8: PLANEJAMENTO E AVALIAÇÃO (1 a 6)

Questão 01: Você detectou melhorias na Instituição decorrentes de avaliações anteriores?

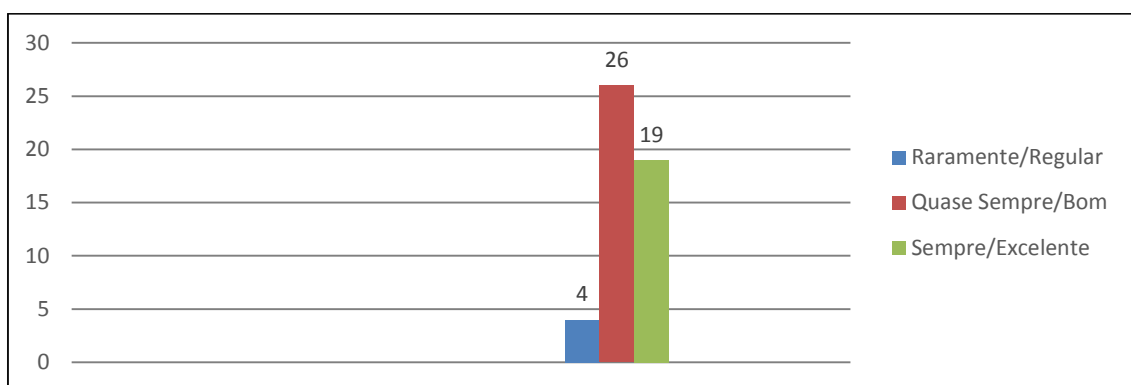

Questão 02: O papel desempenhado pela Comissão Própria de Avaliação tem contribuído para a melhoria da instituição em que trabalha?

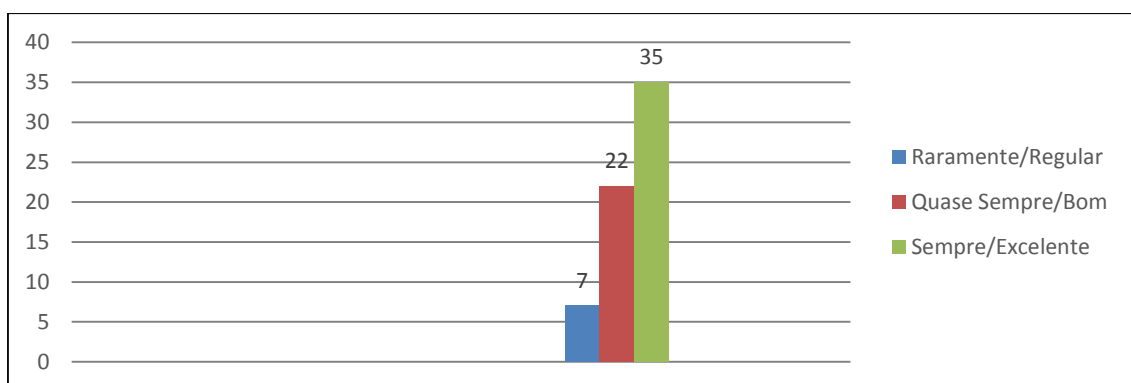

Questão 03: A representatividade de sua categoria na Comissão Própria de Avaliação, no Colegiado de Curso e no Conselho Acadêmico Superior tem agido para a melhoria das condições de trabalho?

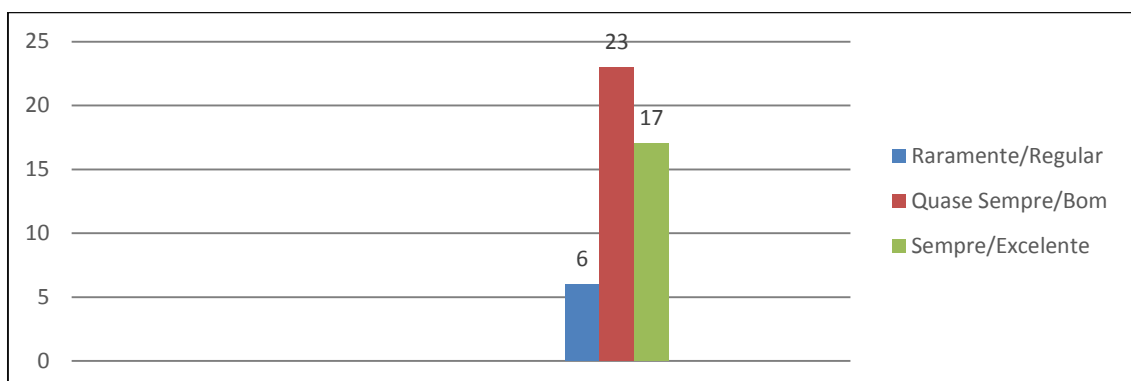

Questão 04: O planejamento das atividades de Pesquisa na Faculdade Luciano Feijão tem funcionado de forma adequada, no que se refere a aprovação de novos projetos e os que estão em andamento?

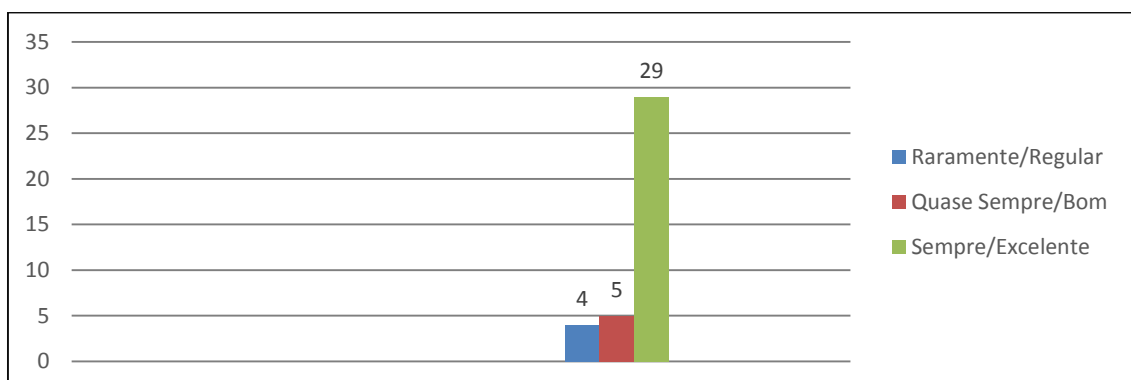

Questão 05: O planejamento das atividades de Extensão na Faculdade Luciano Feijão tem funcionado de forma adequada no que se refere a aprovação de novos projetos e os que estão em andamento?

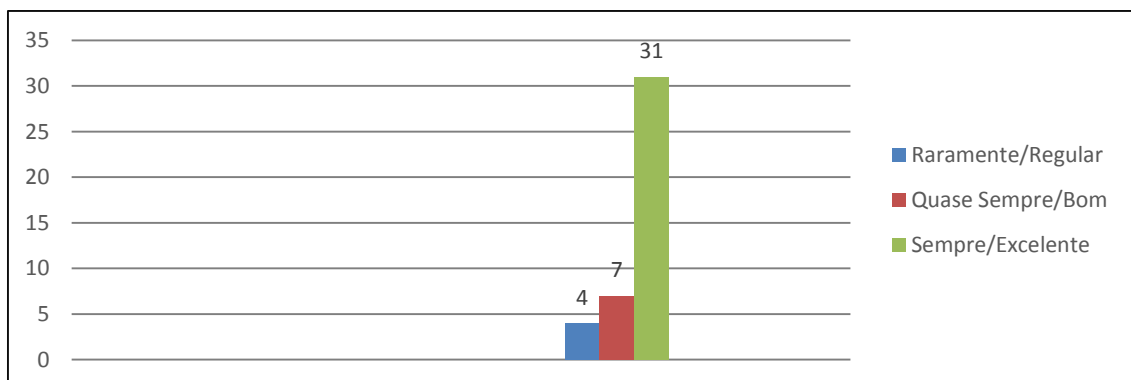

Questão 06: Como você avalia o Processo Seletivo para Monitores?

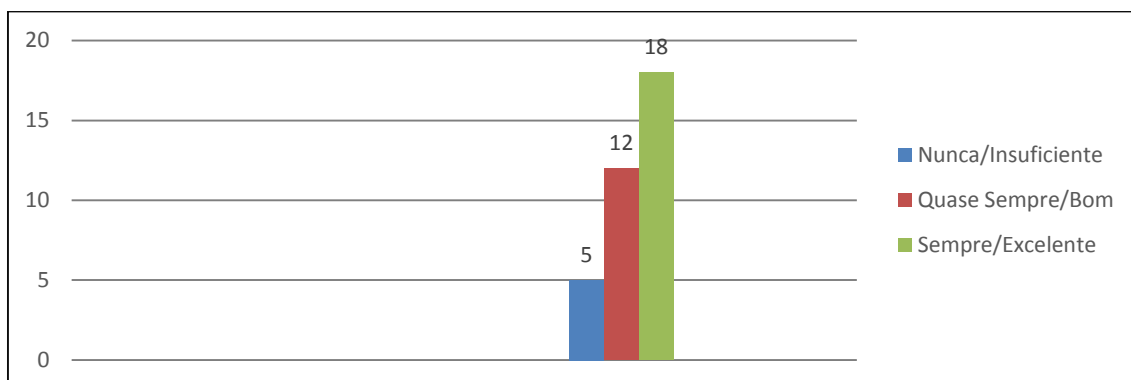

EIXO 2: DESENVOLVIMENTO INSTITUCIONAL

- DIMENSÃO 1: MISSÃO E PLANO DE DESENVOLVIMENTO INSTITUCIONAL (7 a 9)

Questão 07: Você tem acesso ao Plano de Desenvolvimento Institucional (PDI)?

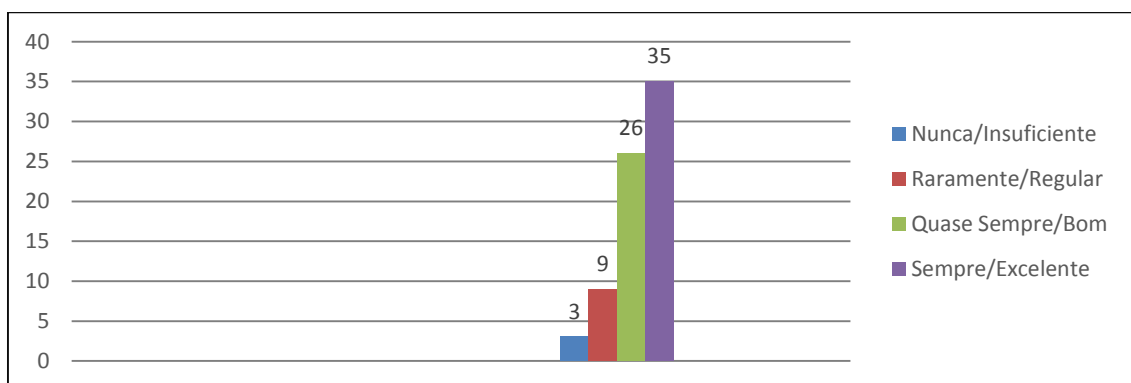

Questão 08: Existe coerência entre as ações praticadas pela Instituição e o proposto em sua missão?

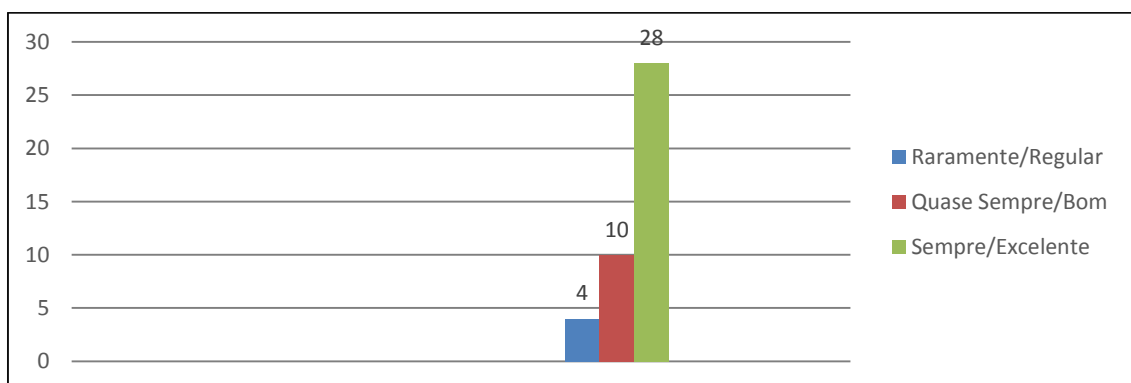

Questão 09: As ações praticadas pela Instituição favorecem a indissociabilidade entre ensino, pesquisa e extensão?

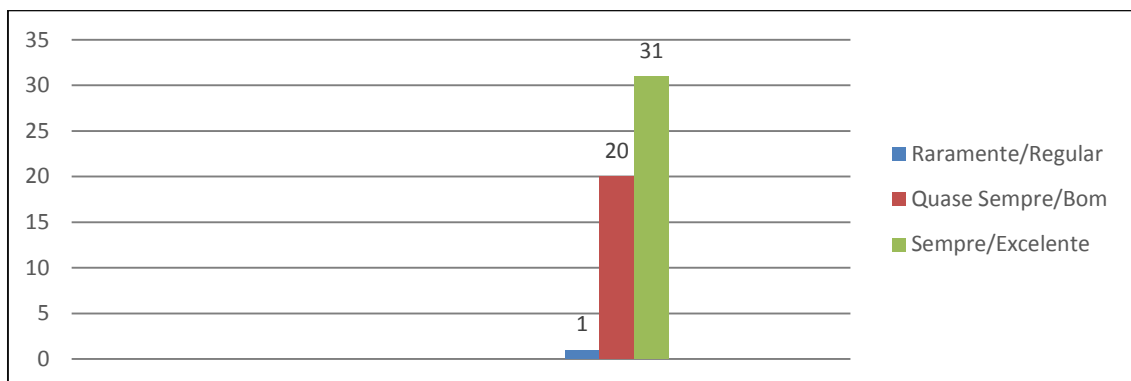

- DIMENSÃO 3: RESPONSABILIDADE SOCIAL DA INSTITUIÇÃO (10 a 12)

Questão 10: Como você conceitua as ações que propiciam a inclusão e permanência de discentes em situação econômica desfavorável na Faculdade Luciano Feijão?

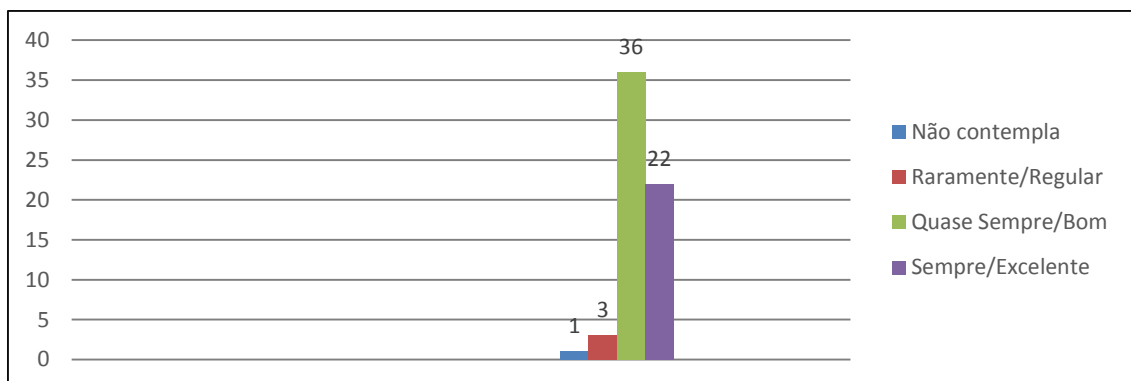

Questão 11: A política institucional favorece a inclusão de pessoas portadoras de necessidades especiais?

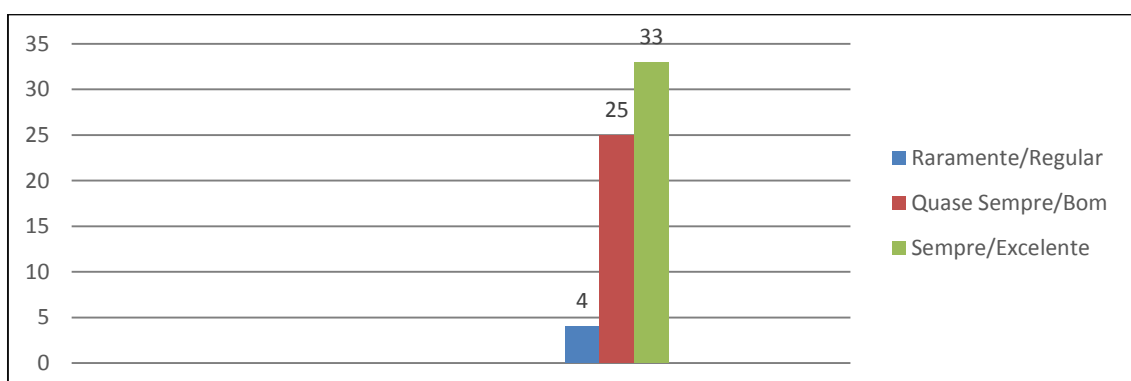

Questão 12: Como você avalia a iniciativa da Faculdade Luciano Feijão no desenvolvimento de projetos sociais em comunidades carentes de Sobral?

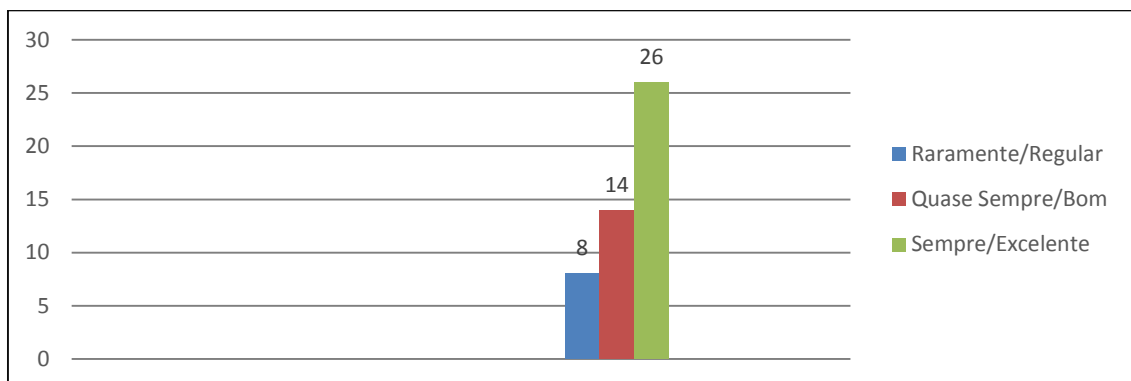

EIXO 3: POLÍTICAS ACADÊMICAS

- DIMENSÃO 2: POLÍTICAS PARA O ENSINO, A PESQUISA E A EXTENSÃO (13 a 16)

Questão 13: Você teve algum esclarecimento a respeito da importância e como funcionam as atividades de Pesquisa e de Extensão?

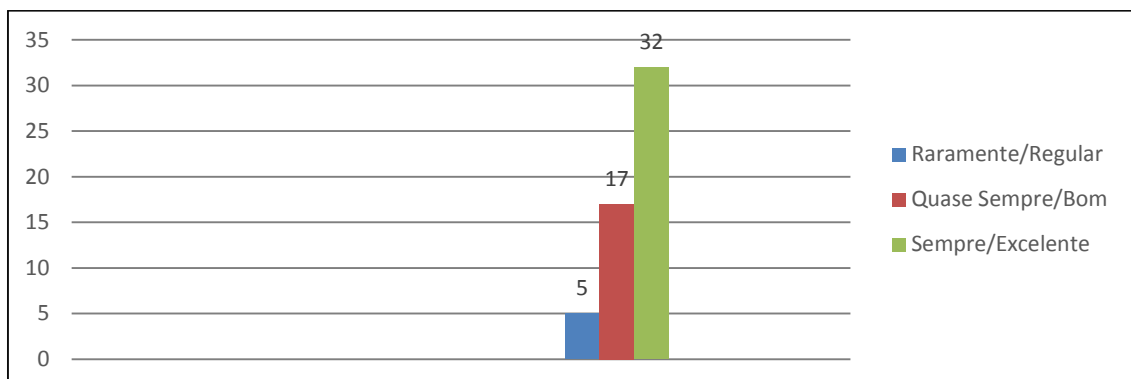

Questão 14: Você já participou de algum Projeto de Pesquisa ou de Extensão na Faculdade Luciano Feijão?

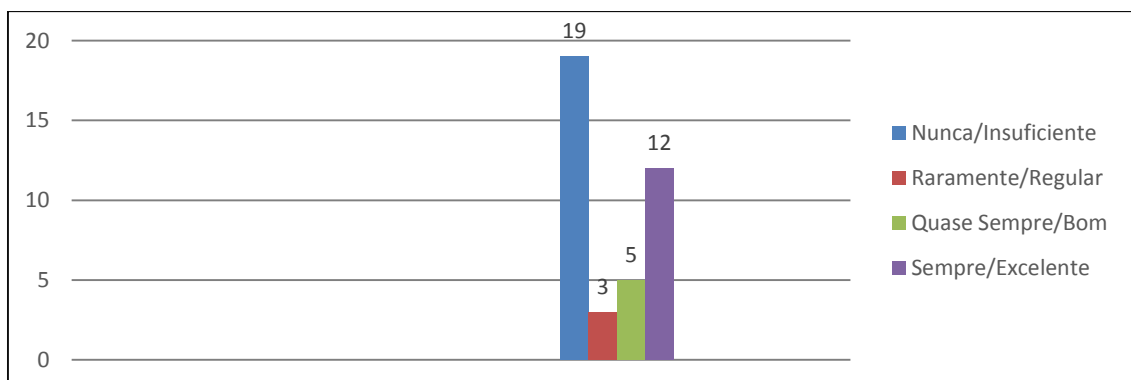

Questão 15: Você já publicou algum trabalho científico resultado de um Projeto de Pesquisa ou de Extensão na Faculdade Luciano Feijão?

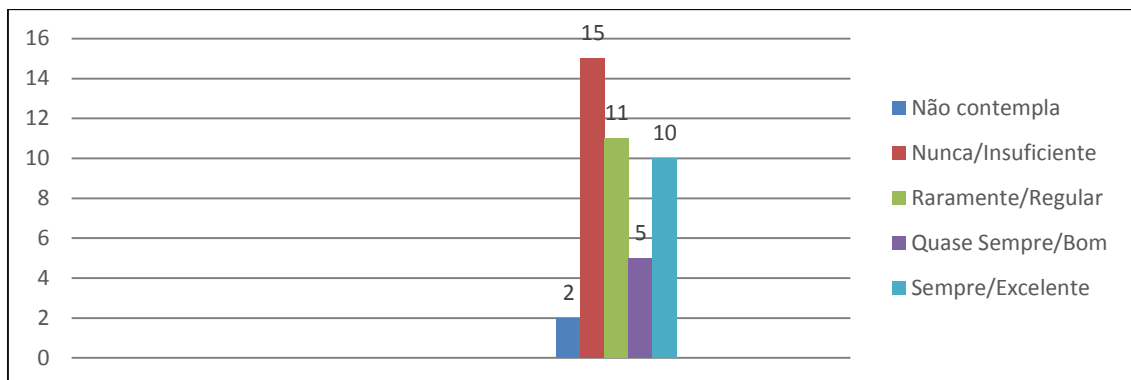

Questão 16: Você considera as atividades de Pesquisa e Extensão importantes para a sua formação profissional?

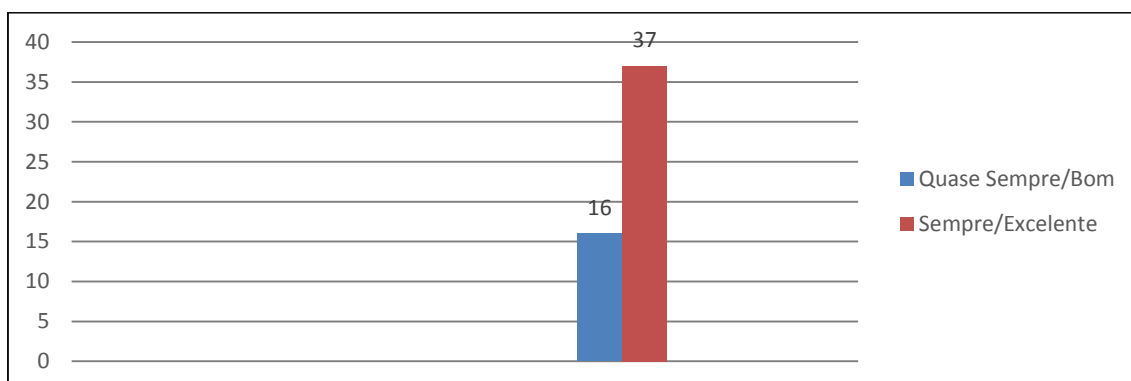

- DIMENSÃO 4: COMUNICAÇÃO COM A SOCIEDADE (17 a 23)

Questão 17: A comunicação e divulgação de informações na Instituição atendem às necessidades?

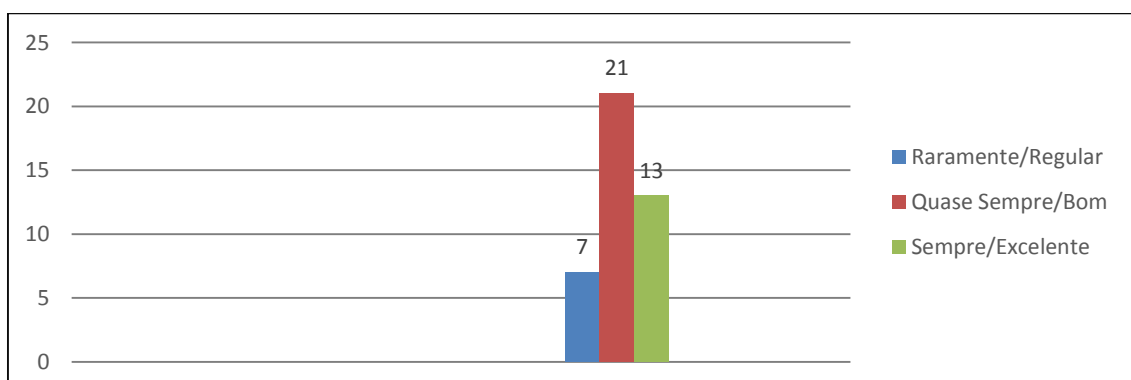

Questão 18: Como você avalia o tempo de resposta (e-mail e comunicação interna – CI), entre os diferentes setores da Faculdade Luciano Feijão?

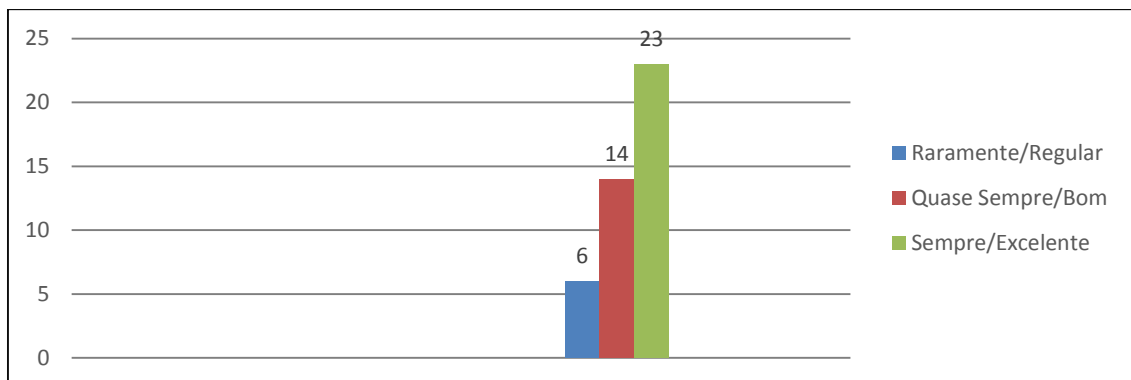

Questão 19: Você tem investido na melhoria da imagem da Faculdade Luciano Feijão (Instituição em que você trabalha)?

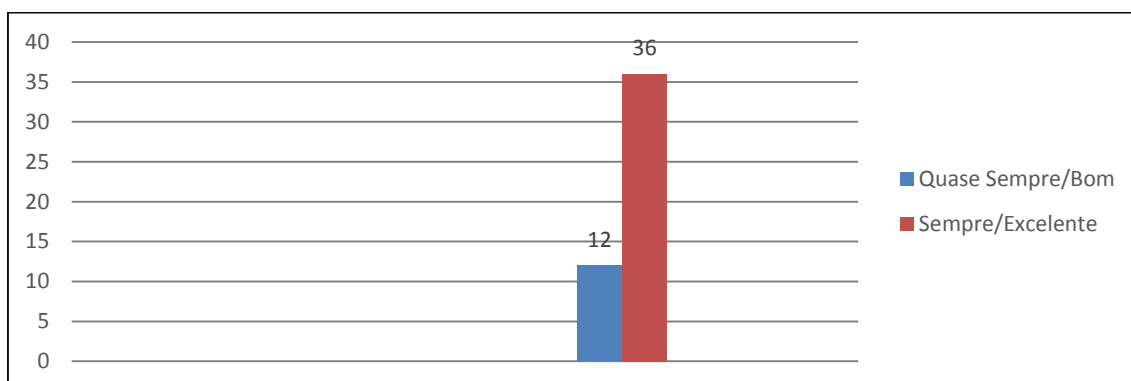

Questão 20: Você tem por hábito visitar o *site* da Faculdade Luciano Feijão para se atualizar sobre as informações institucionais?

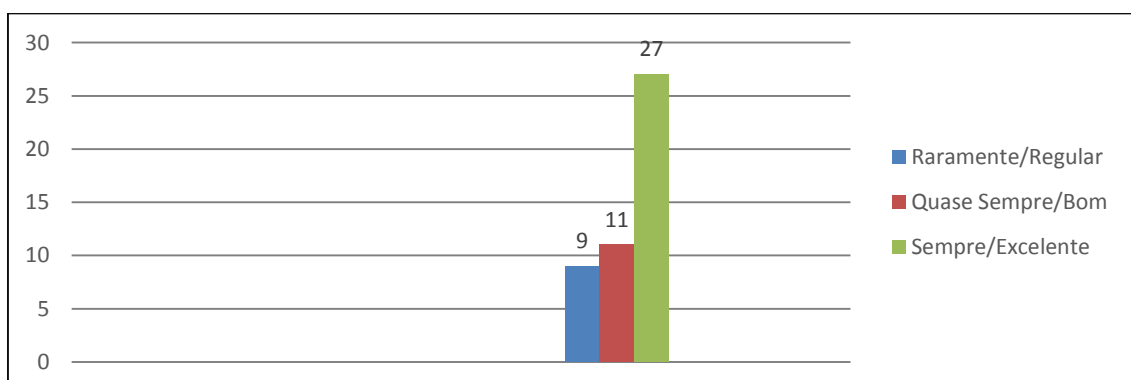

Questão 21: Você tem por hábito ler o Jornal “Espaço Universitário” e outros impressos informativos da Faculdade Luciano Feijão?

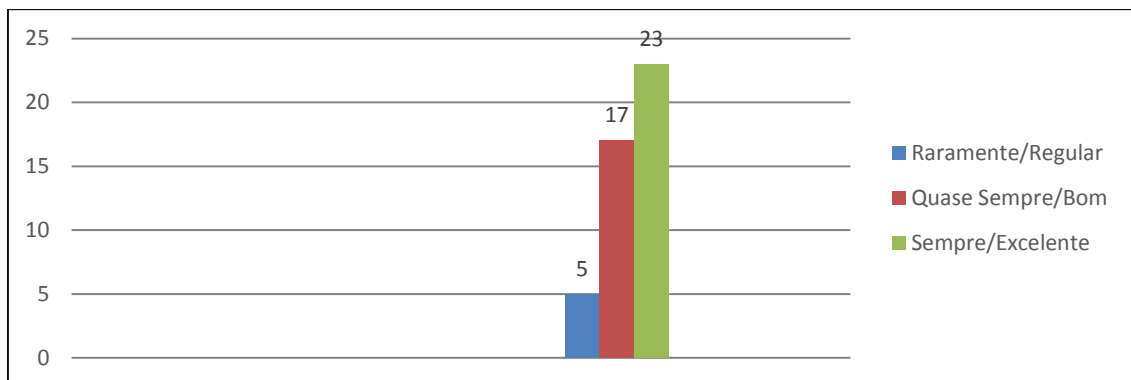

Questão 22: Você tem por hábito utilizar o canal da Ouvidoria Universitária da Faculdade Luciano Feijão para fazer suas sugestões, críticas e reclamações?

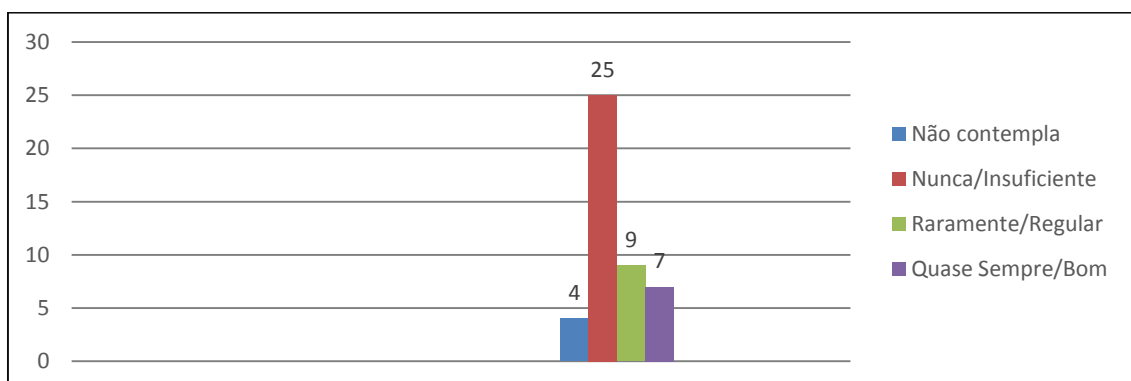

Questão 23: Você já escreveu ou teve interesse em escrever alguma nota para o jornal Espaço Universitário da Faculdade Luciano Feijão?

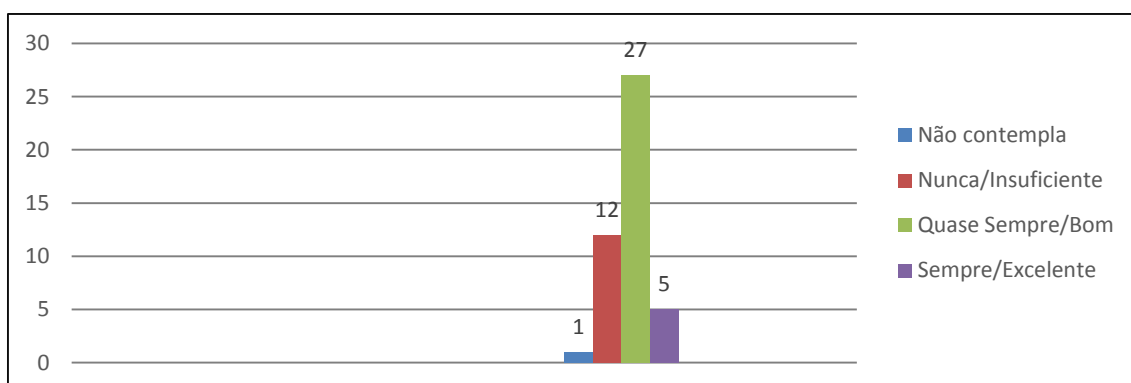

- DIMENSÃO 9: POLÍTICA DE ATENDIMENTO AOS DISCENTES (24 a 26)

Questão 24: O programa de estágio funciona adequadamente?

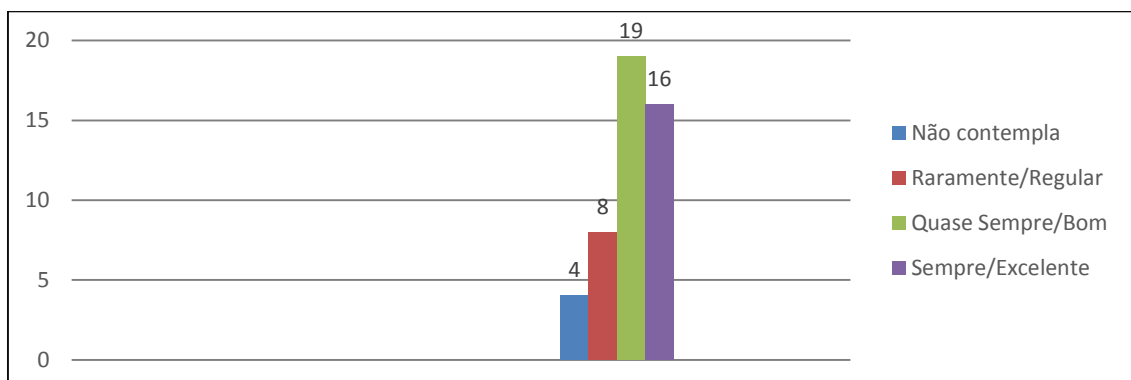

Questão 25: A Secretaria Geral de Alunos funciona adequadamente?

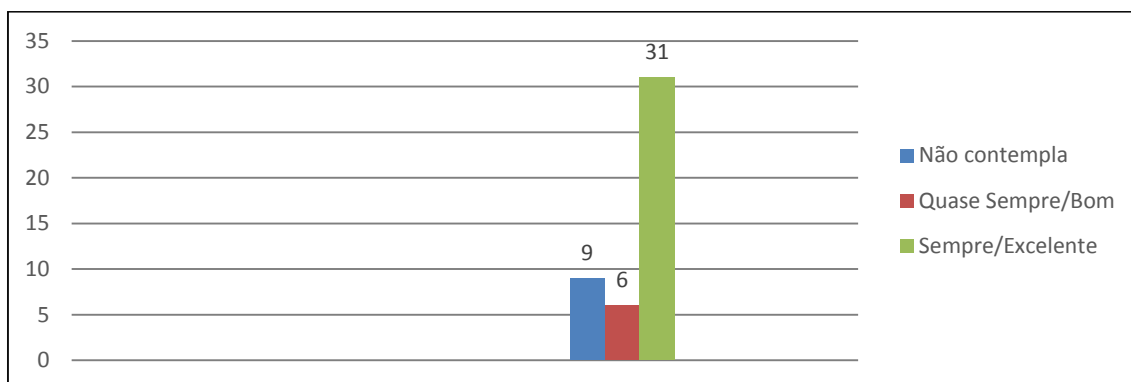

Questão 26: Os alunos têm apoio financeiro por meio de bolsas de estudo?

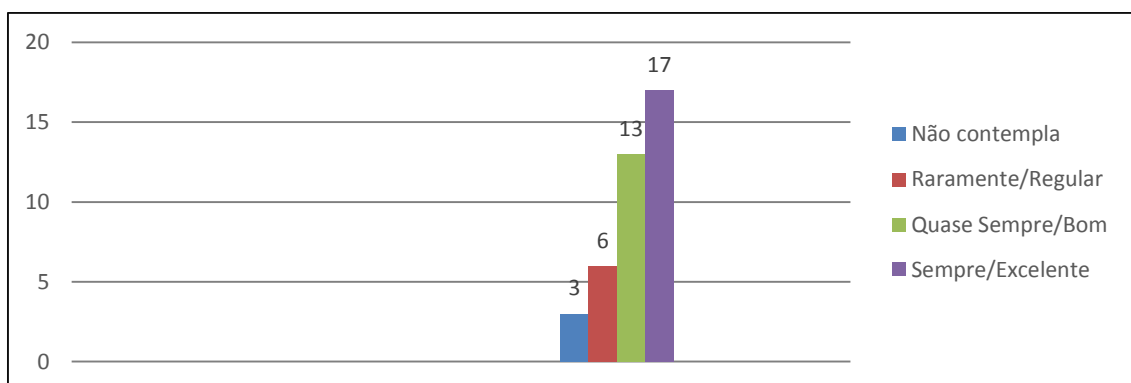

EIXO 4: POLÍTICAS DE GESTÃO

- DIMENSÃO 5: POLÍTICAS DE PESSOAL (27 a 30)

Questão 27: As condições de trabalho oferecidas pela Faculdade Luciano Feijão são adequadas?

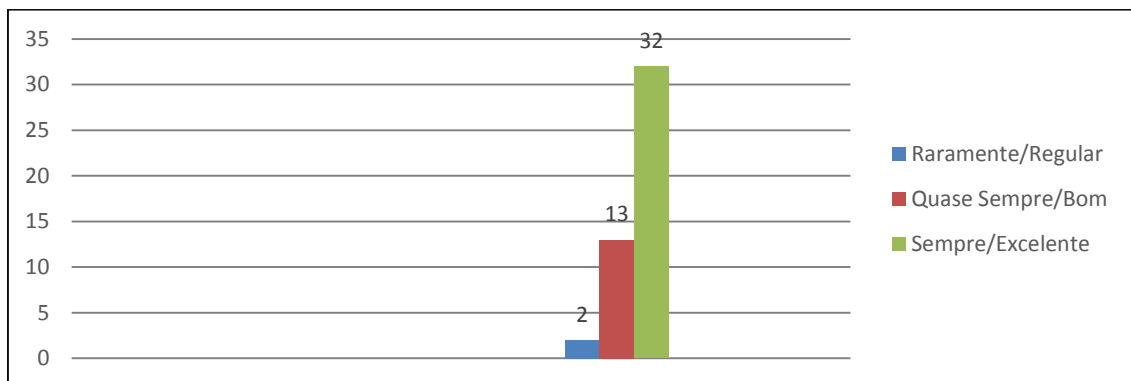

Questão 28: O número de professores é suficiente para atender satisfatoriamente a Instituição?

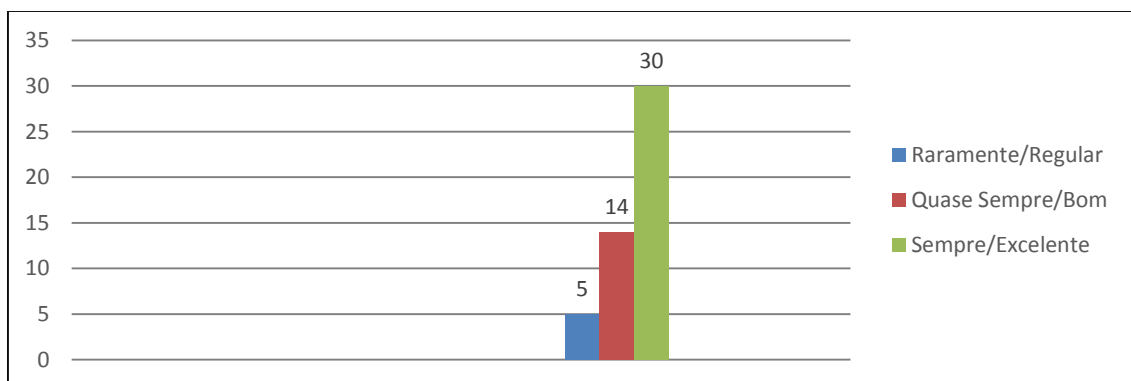

Questão 29: O número de técnico-administrativos é suficiente para atender satisfatoriamente a Instituição?

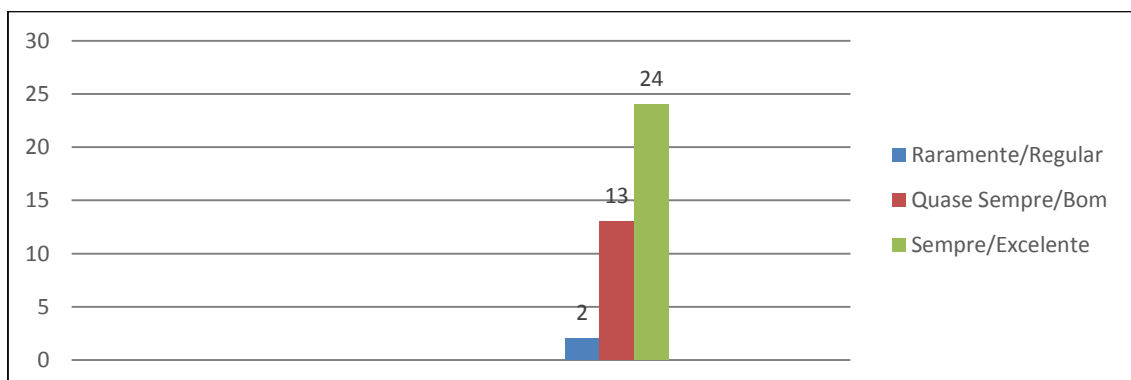

Questão 30: A Faculdade Luciano Feijão possibilita o crescimento profissional dos seus docentes?

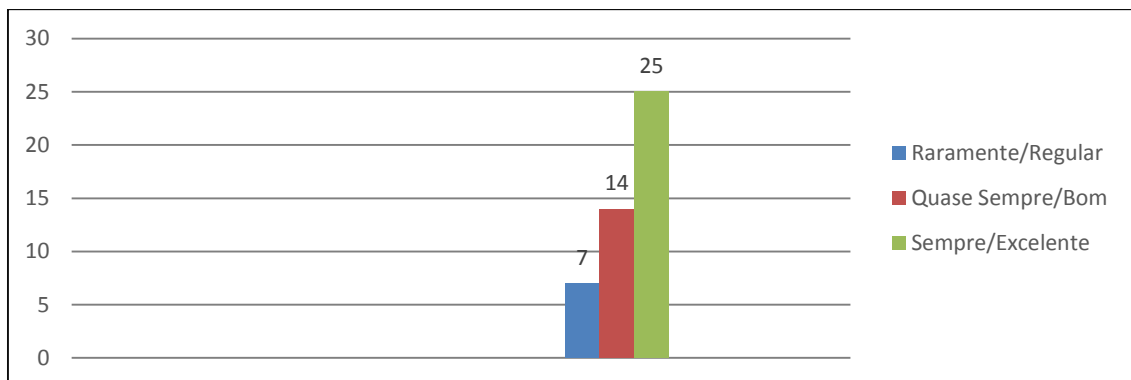

- DIMENSÃO 6: ORGANIZAÇÃO E GESTÃO DA INSTITUIÇÃO (31 a 34)

Questão 31: Você tem acesso à Direção Geral da Faculdade para apresentar problemas específicos e obter respostas?

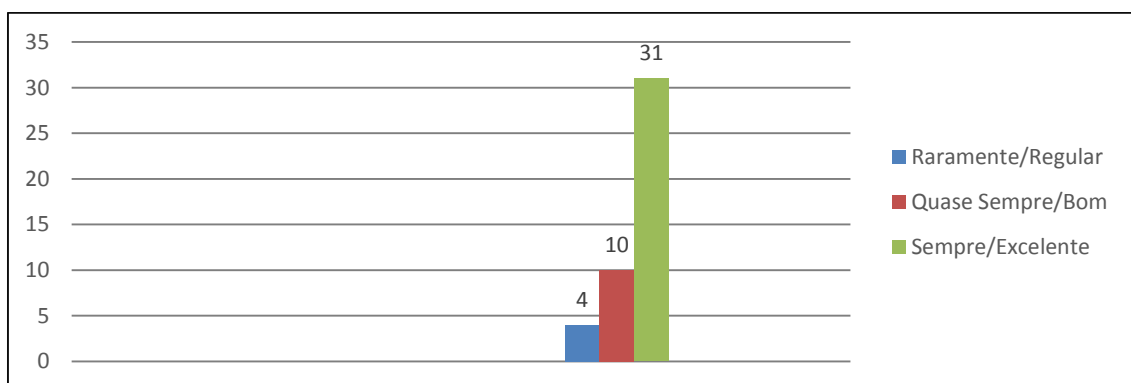

Questão 32: Você tem acesso à Coordenação de Curso para apresentar problemas específicos e obter respostas?

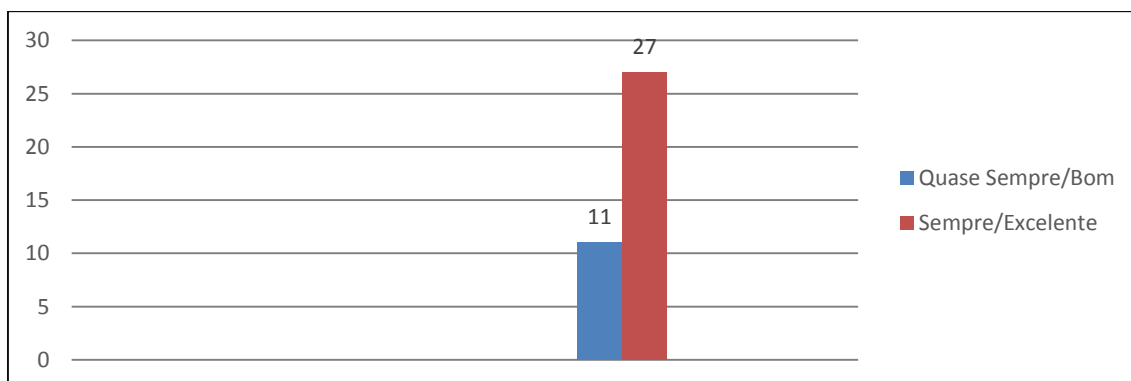

Questão 33: Você tem acesso à Direção Administrativa para apresentar problemas específicos e obter respostas?

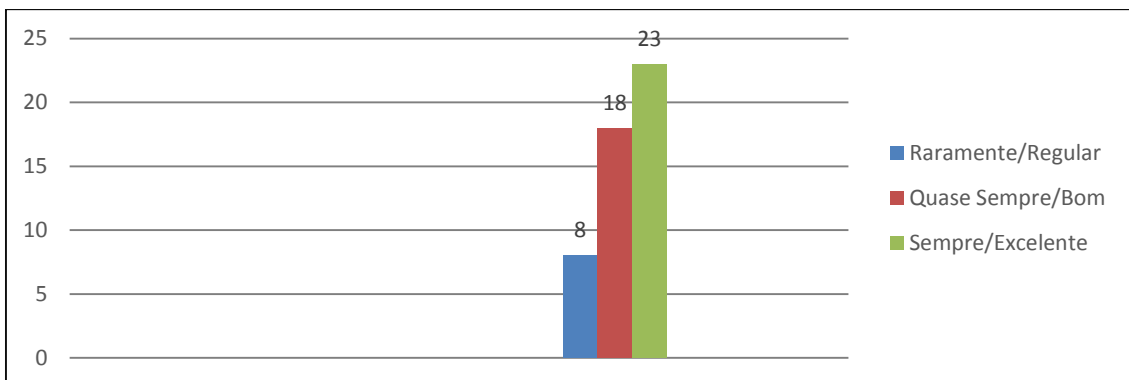

Questão 34: Você tem acesso à Direção Financeira para apresentar problemas específicos e obter respostas?

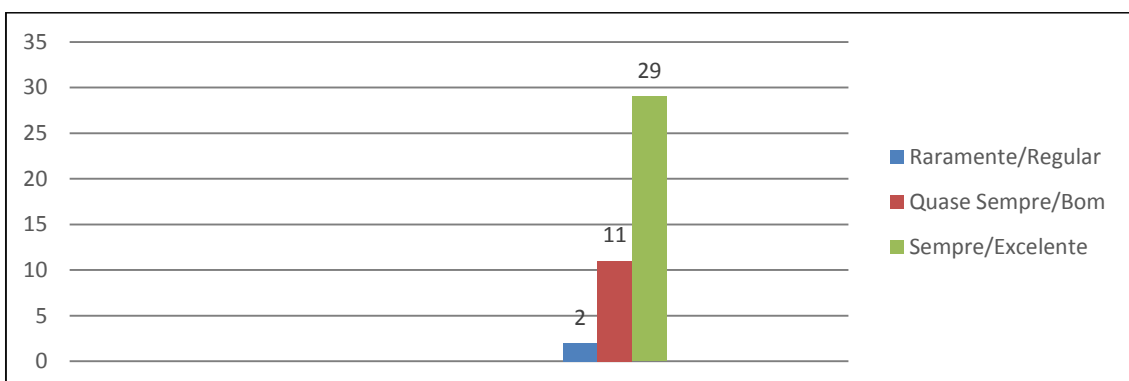

- DIMENSÃO 10: SUSTENTABILIDADE FINANCEIRA (35 a 36)

Questão 35: Há compatibilidade entre cursos oferecidos e os recursos disponíveis?

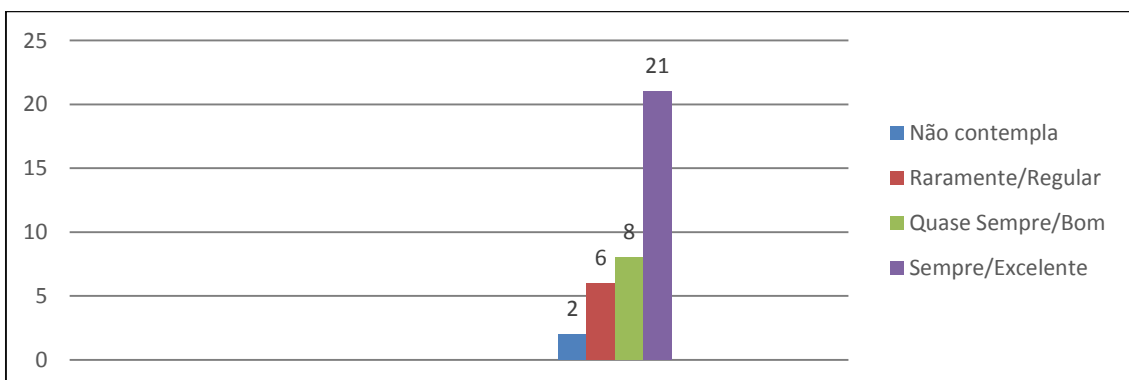

Questão 36: A Instituição favorece o desenvolvimento das atividades de ensino, pesquisa e extensão?

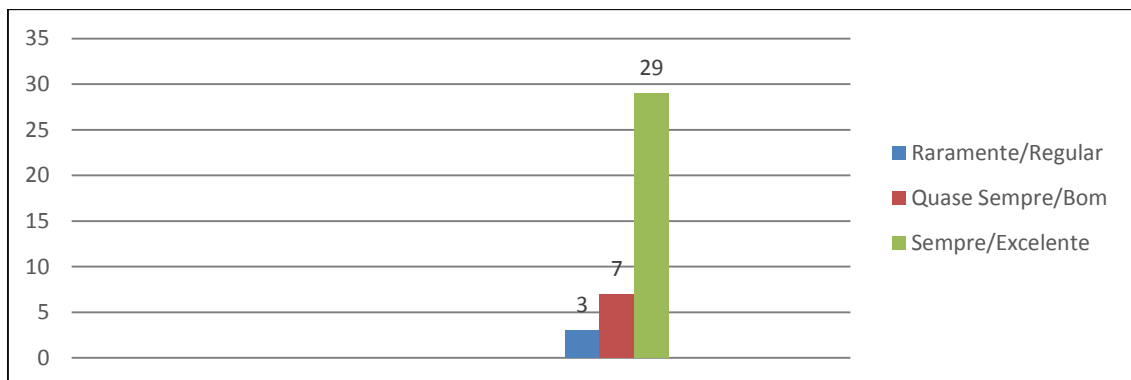

EIXO 5: INFRAESTRUTURA FÍSICA

- DIMENSÃO 7: INFRAESTRUTURA FÍSICA (37 a 50)

Questão 37: As salas de aula correspondem às necessidades quanto a: conforto térmico, ergonomia (carteiras), espaço físico (número de alunos), limpeza, luminosidade e nível de ruído?

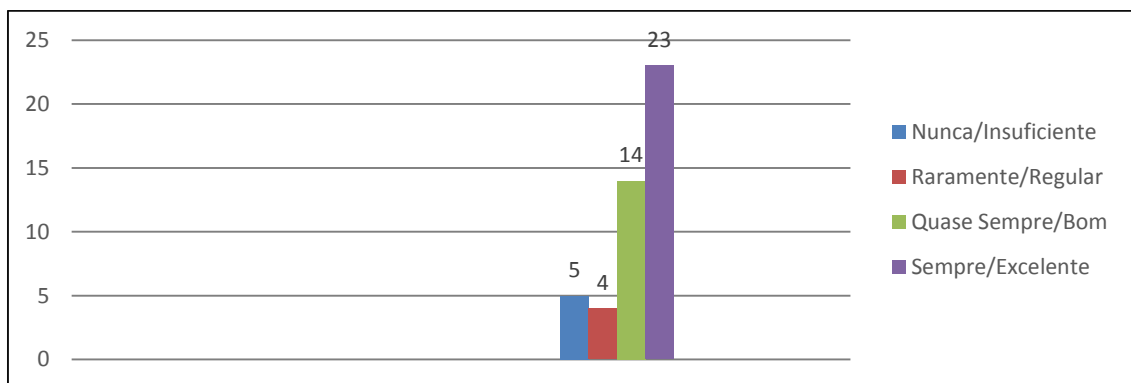

Questão 38: Os equipamentos de apoio utilizados em sala de aula se encontram com curvatura adequada (lousa), disponíveis em quantidade suficiente para todas as disciplinas e com qualidade de funcionamento adequado?

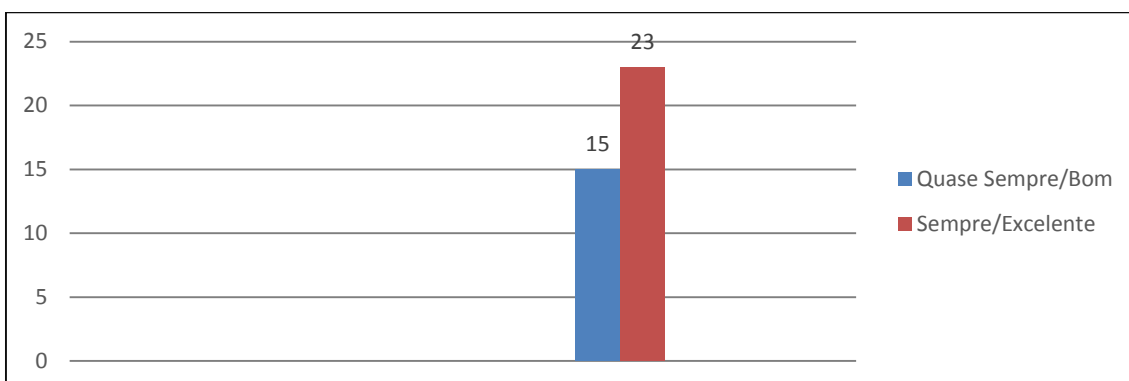

Questão 39: Os laboratórios são adequados para satisfazer às necessidades das disciplinas práticas quanto a quantidade, qualidade, manutenção e limpeza?

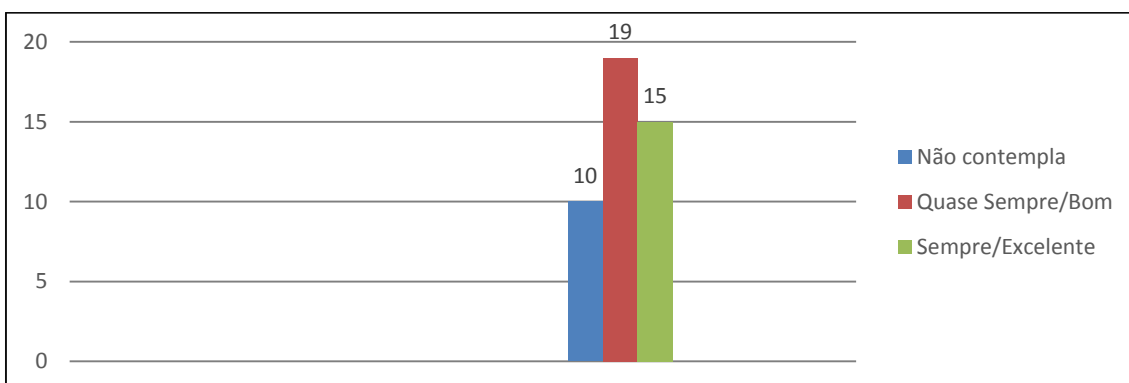

Questão 40: Os ambientes da Biblioteca são favoráveis ao estudo, proporcionando aspectos gerais de conforto e de comodidades dos usuários?

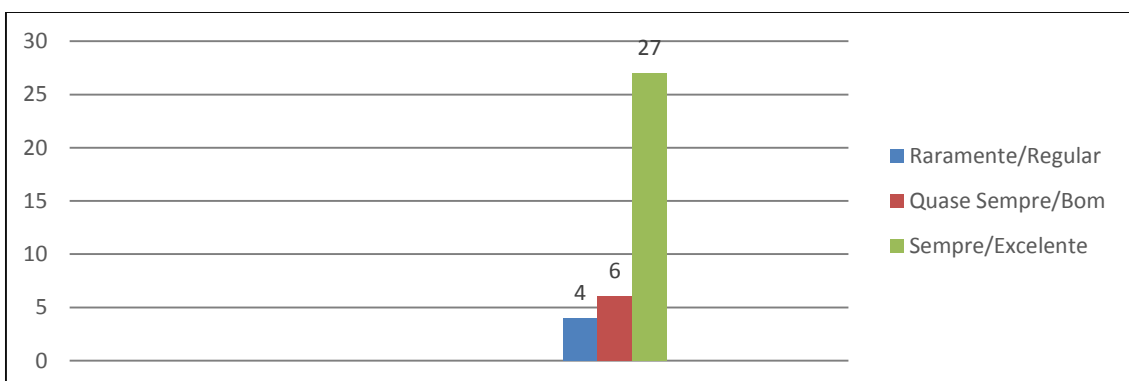

Questão 41: As instalações administrativas atendem as necessidades institucionais, considerando os aspectos: quantidade, dimensão, limpeza, acústica, ventilação, segurança, acessibilidade e conservação?

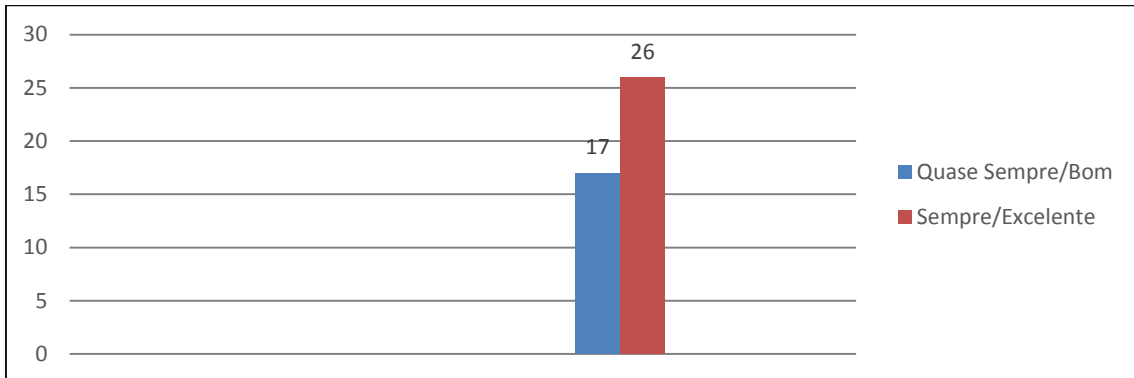

Questão 42: As instalações sanitárias e o serviço de limpeza são suficientes e adequados?

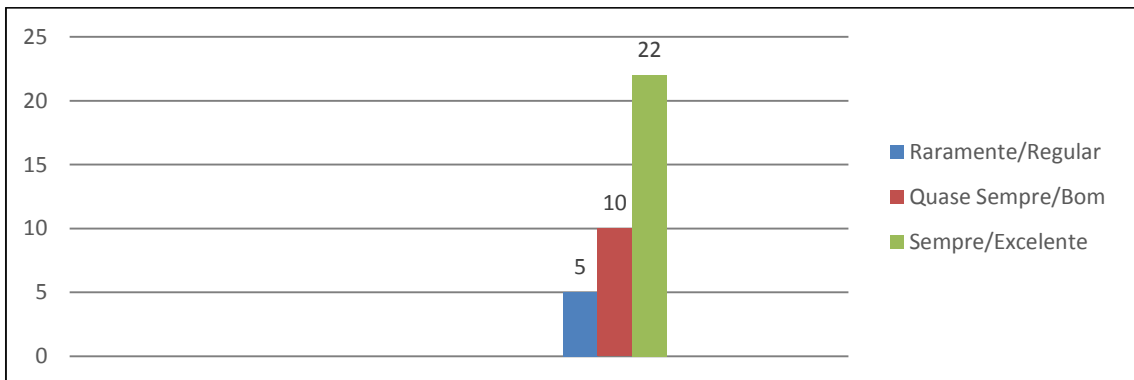

Questão 43: O espaço físico do refeitório, o atendimento e a variedade de alimentos atendem as suas necessidades?

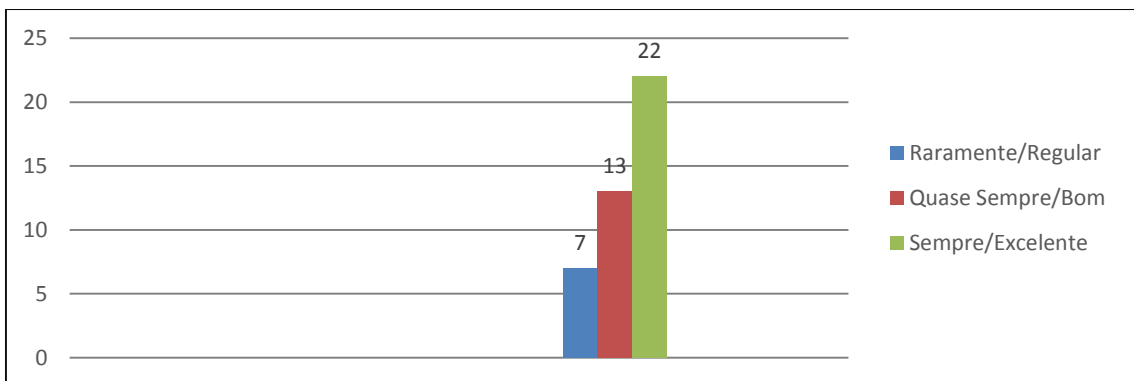

Questão 44: A Faculdade oferece condições adequadas de facilidade de acesso e segurança?

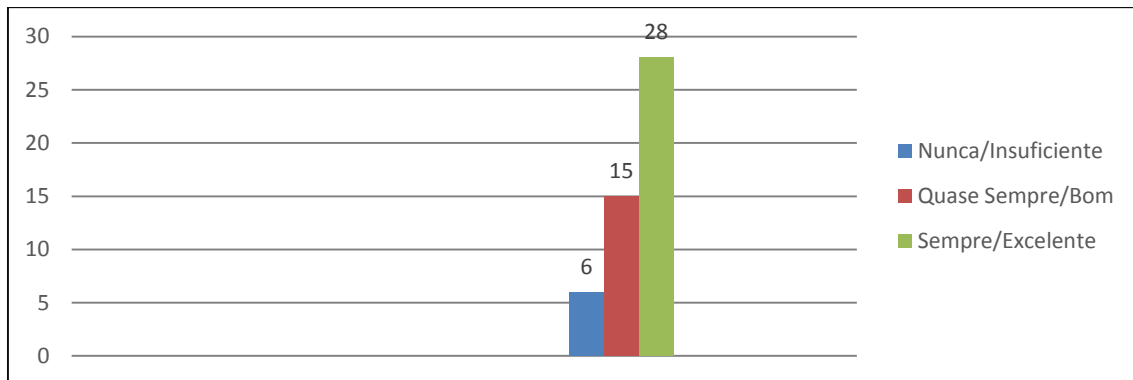

Questão 45: Os recursos instrucionais (TV, vídeo, DVD, DataShow, multimídia) são em número suficientes?

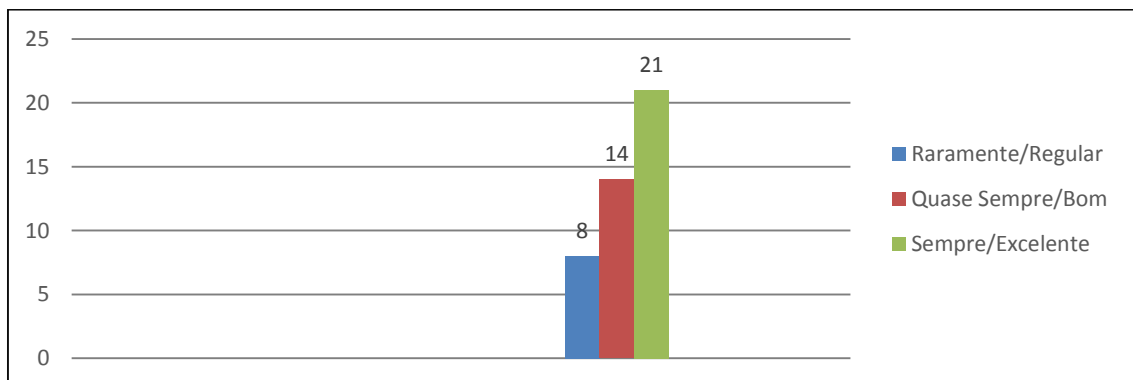

Avaliação Institucional 2014.2

Respondida pelo Professor

EIXO 1: PLANEJAMENTO E AVALIAÇÃO INSTITUCIONAL

- DIMENSÃO 8: PLANEJAMENTO E AVALIAÇÃO (1 a 6)

Questão 01: Você detectou melhorias na Instituição decorrentes de avaliações anteriores?

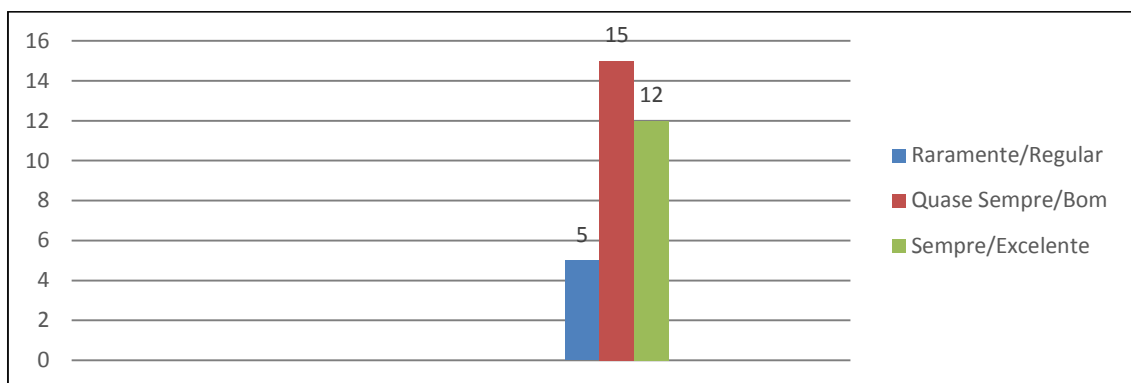

Questão 02: O papel desempenhado pela Comissão Própria de Avaliação tem contribuído para a melhoria da instituição em que trabalha?

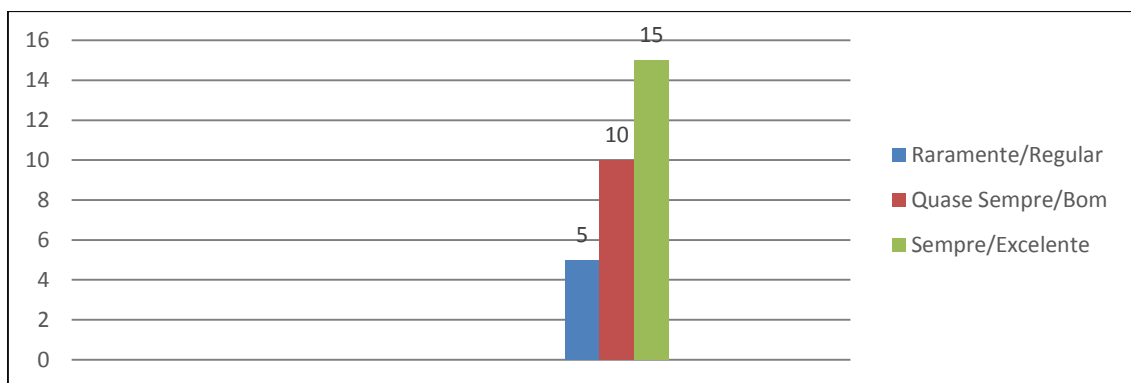

Questão 03: A representatividade de sua categoria na Comissão Própria de Avaliação, no Colegiado de Curso e no Conselho Acadêmico Superior tem agido para a melhoria das condições de trabalho?

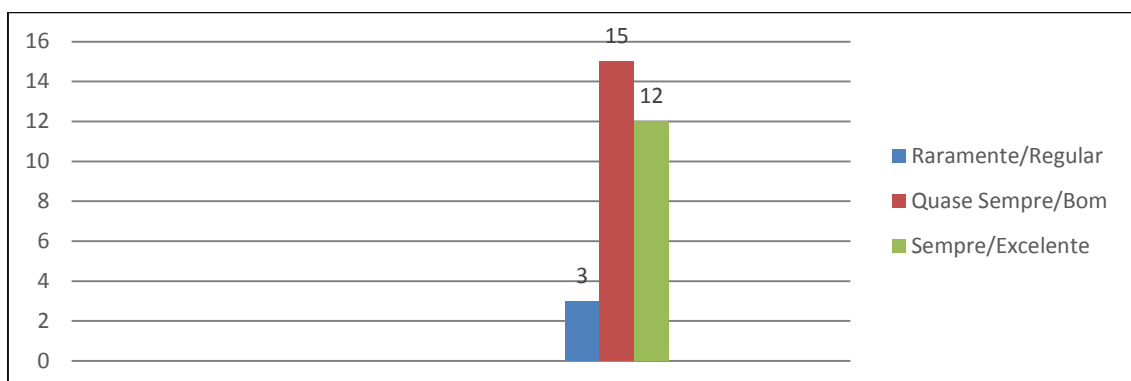

Questão 04: O planejamento das atividades de Pesquisa na Faculdade Luciano Feijão tem funcionado de forma adequada, no que se refere a aprovação de novos projetos e os que estão em andamento?

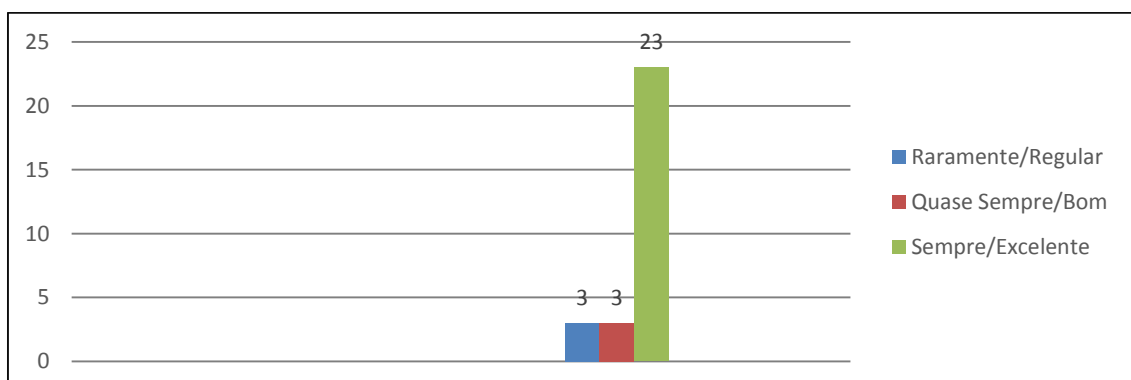

Questão 05: O planejamento das atividades de Extensão na Faculdade Luciano Feijão tem funcionado de forma adequada no que se refere a aprovação de novos projetos e os que estão em andamento?

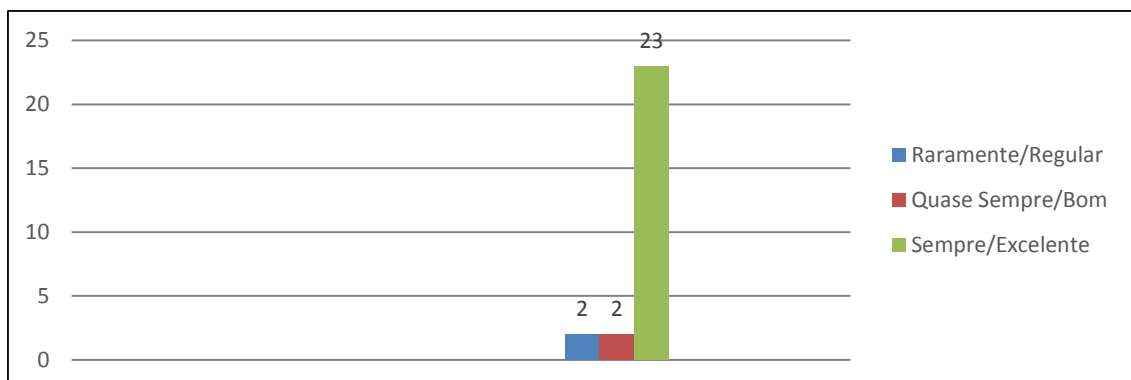

Questão 06: Como você avalia o Processo Seletivo para Monitores?

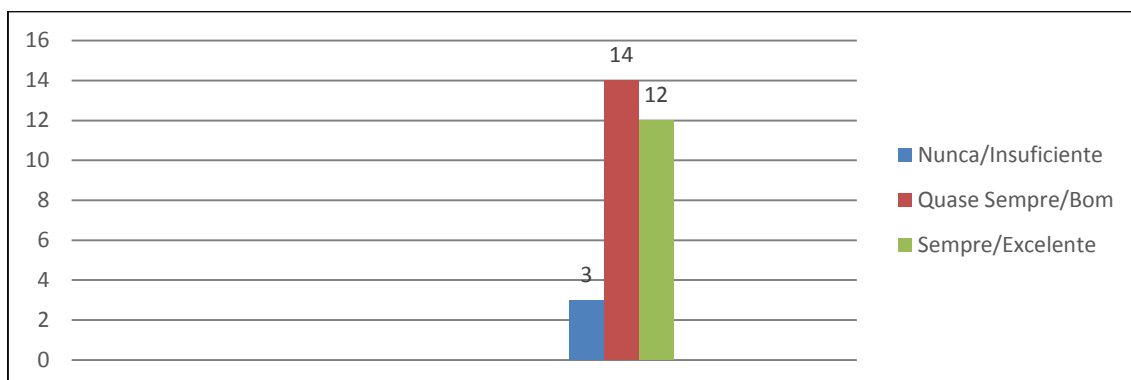

EIXO 2: DESENVOLVIMENTO INSTITUCIONAL

- DIMENSÃO 1: MISSÃO E PLANO DE DESENVOLVIMENTO INSTITUCIONAL (7 a 9)

Questão 07: Você tem acesso ao Plano de Desenvolvimento Institucional (PDI)?

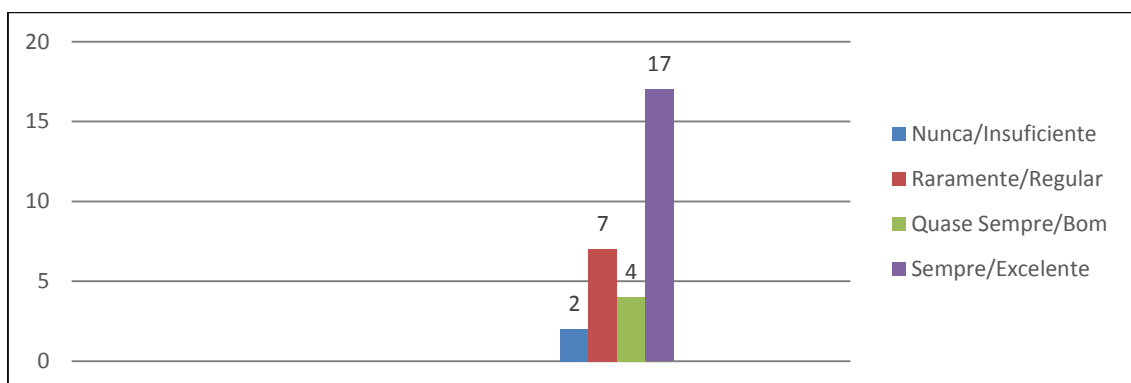

Questão 08: Existe coerência entre as ações praticadas pela Instituição e o proposto em sua missão?

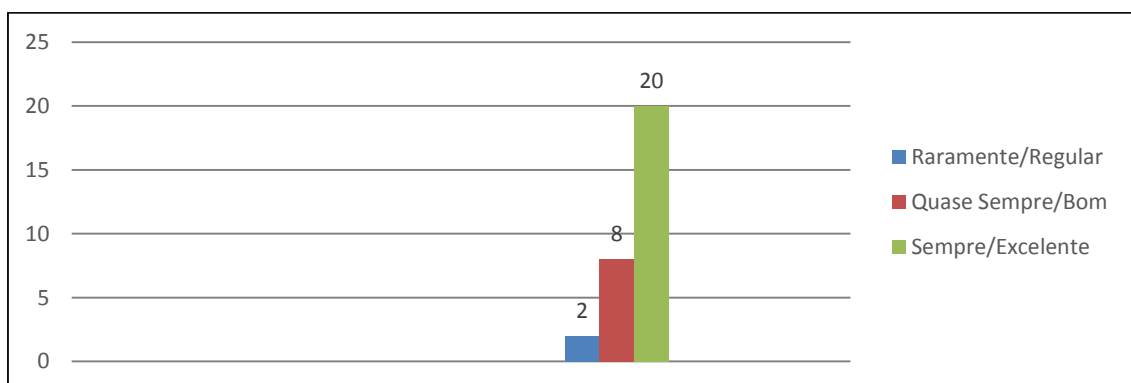

Questão 09: As ações praticadas pela Instituição favorecem a indissociabilidade entre ensino, pesquisa e extensão?

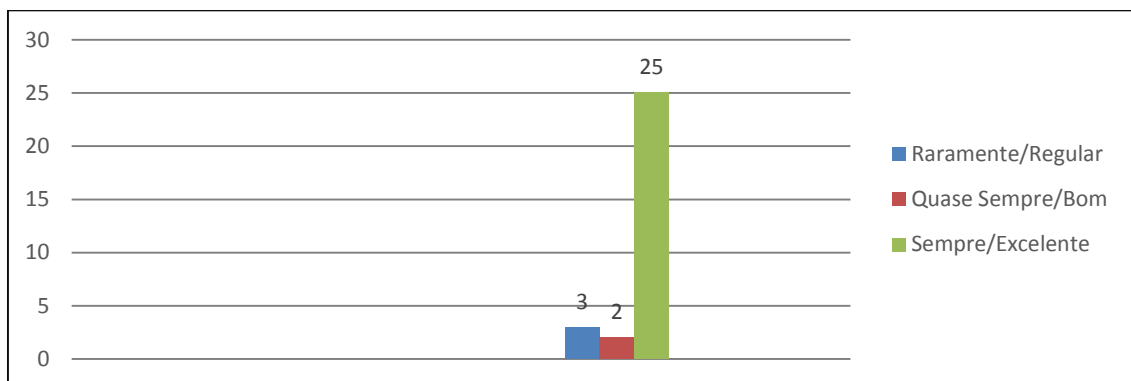

- DIMENSÃO 3: RESPONSABILIDADE SOCIAL DA INSTITUIÇÃO (10 a 12)

Questão 10: Como você conceitua as ações que propiciam a inclusão e permanência de discentes em situação econômica desfavorável na Faculdade Luciano Feijão?

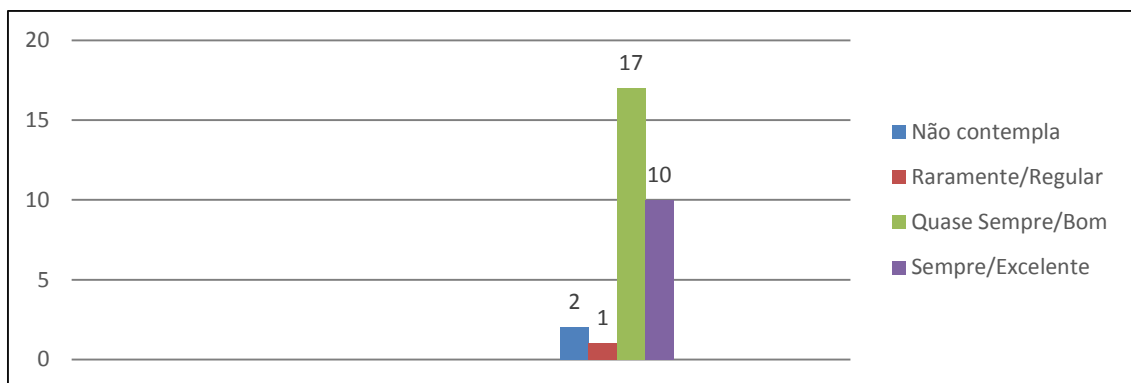

Questão 11: A política institucional favorece a inclusão de pessoas portadoras de necessidades especiais?

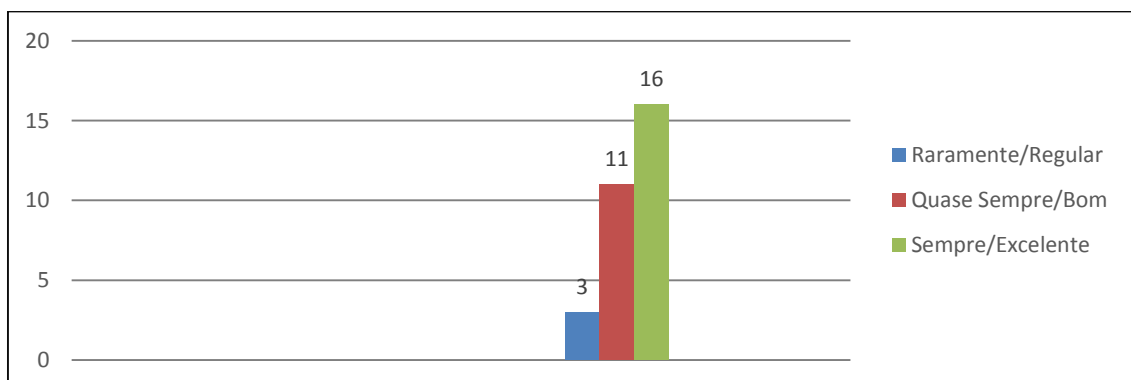

Questão 12: Como você avalia a iniciativa da Faculdade Luciano Feijão no desenvolvimento de projetos sociais em comunidades carentes de Sobral?

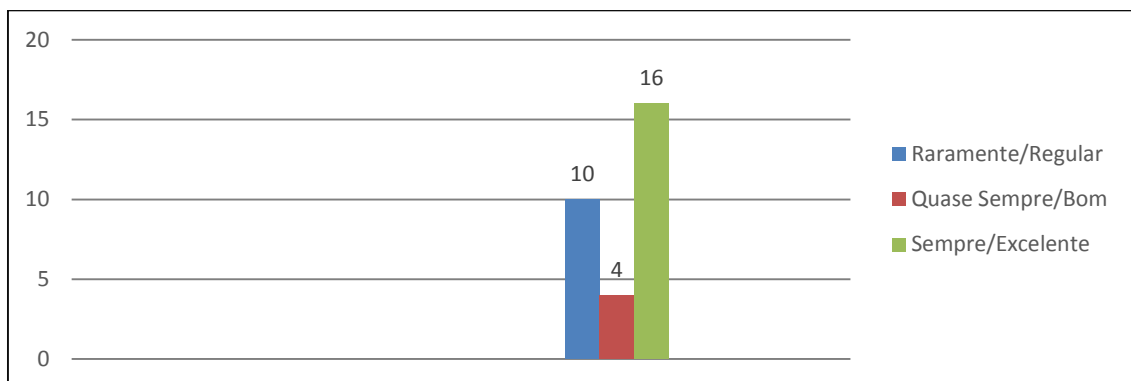

EIXO 3: POLÍTICAS ACADÊMICAS

- DIMENSÃO 2: POLÍTICAS PARA O ENSINO, A PESQUISA E A EXTENSÃO (13 a 16)

Questão 13: Você teve algum esclarecimento a respeito da importância e como funcionam as atividades de Pesquisa e de Extensão?

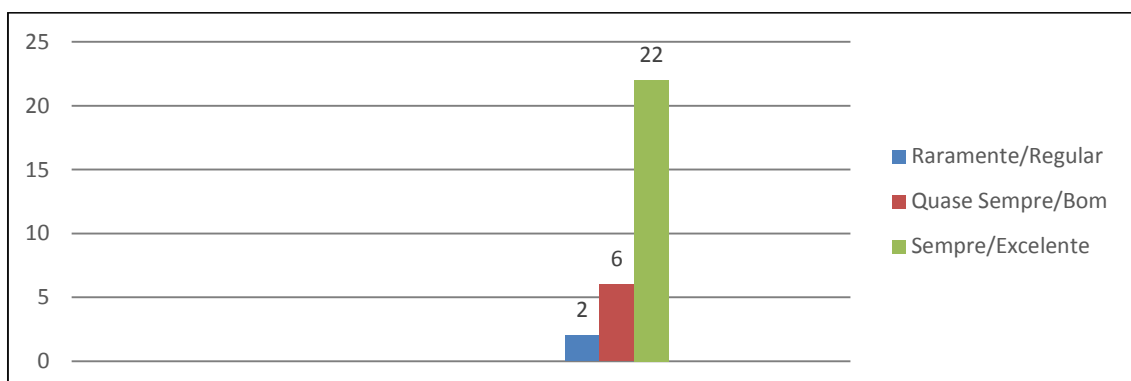

Questão 14: Você já participou de algum Projeto de Pesquisa ou de Extensão na Faculdade Luciano Feijão?

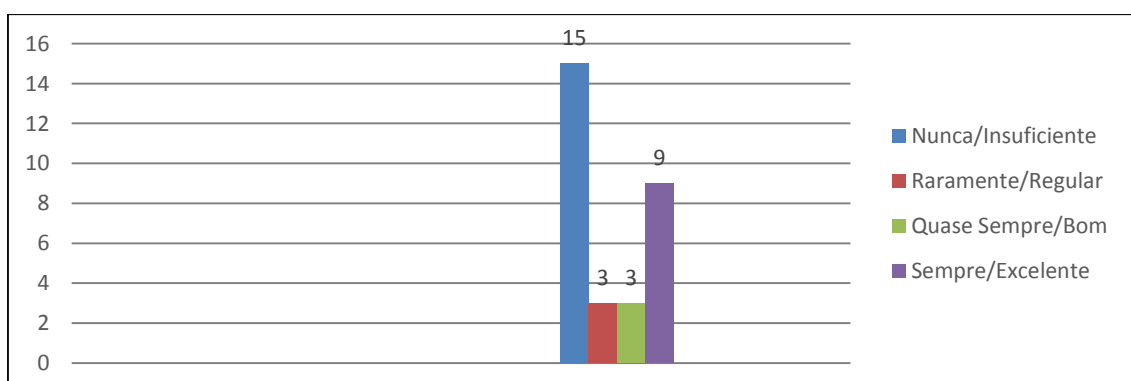

Questão 15: Você já publicou algum trabalho científico resultado de um Projeto de Pesquisa ou de Extensão na Faculdade Luciano Feijão?

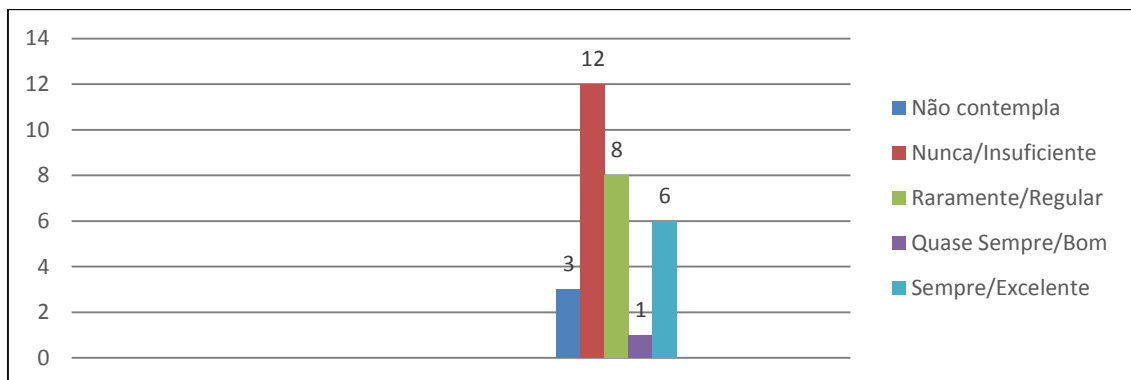

Questão 16: Você considera as atividades de Pesquisa e Extensão importantes para a sua formação profissional?

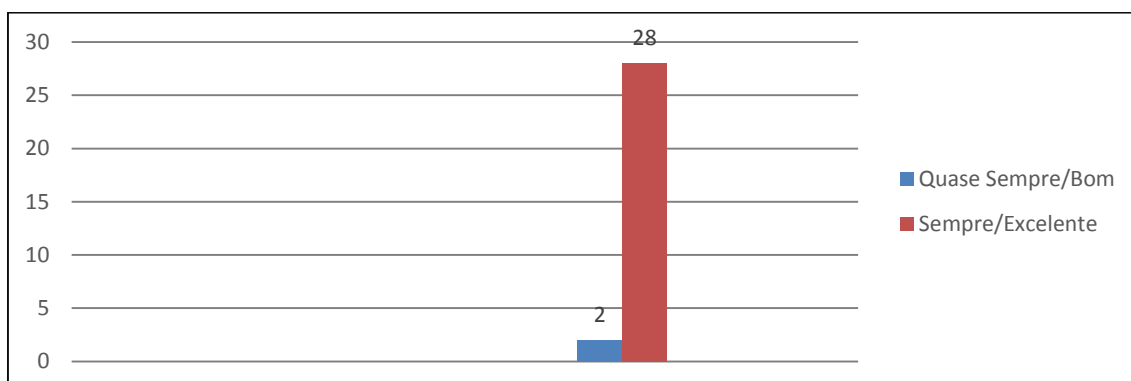

- DIMENSÃO 4: COMUNICAÇÃO COM A SOCIEDADE (17 a 23)

Questão 17: A comunicação e divulgação de informações na Instituição atendem às necessidades?

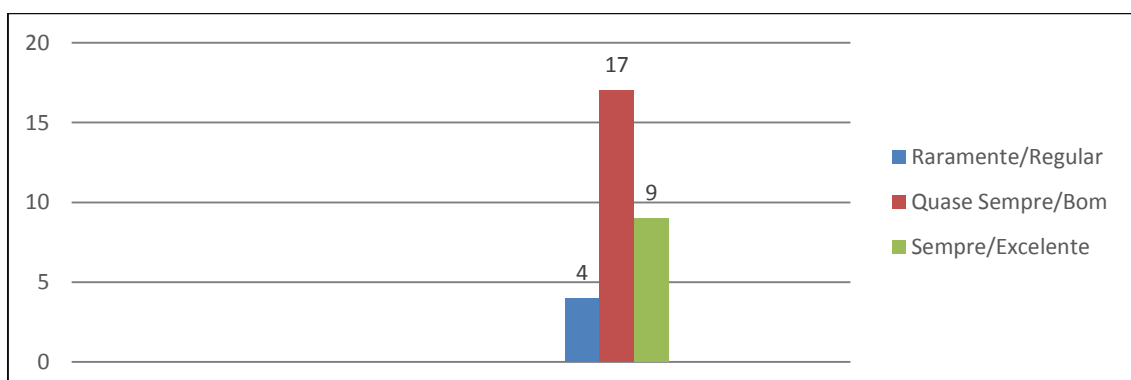

Questão 18: Como você avalia o tempo de resposta (e-mail e comunicação interna – CI), entre os diferentes setores da Faculdade Luciano Feijão?

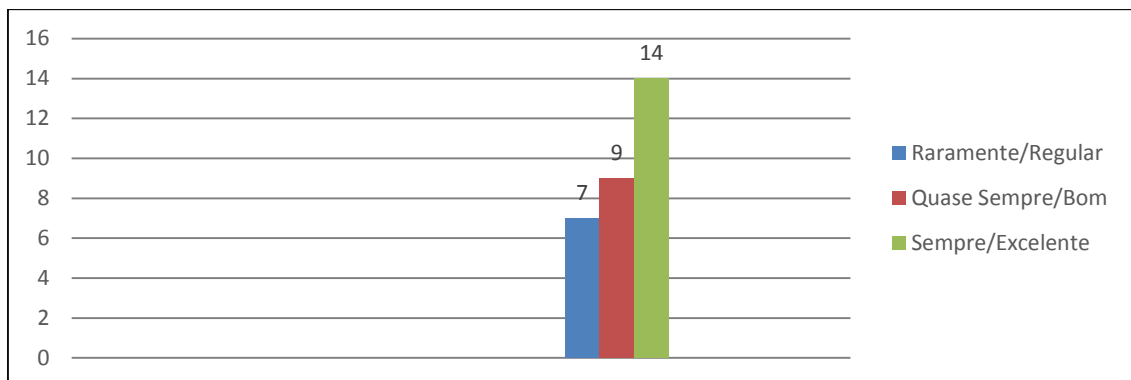

Questão 19: Você tem investido na melhoria da imagem da Faculdade Luciano Feijão (Instituição em que você trabalha)?

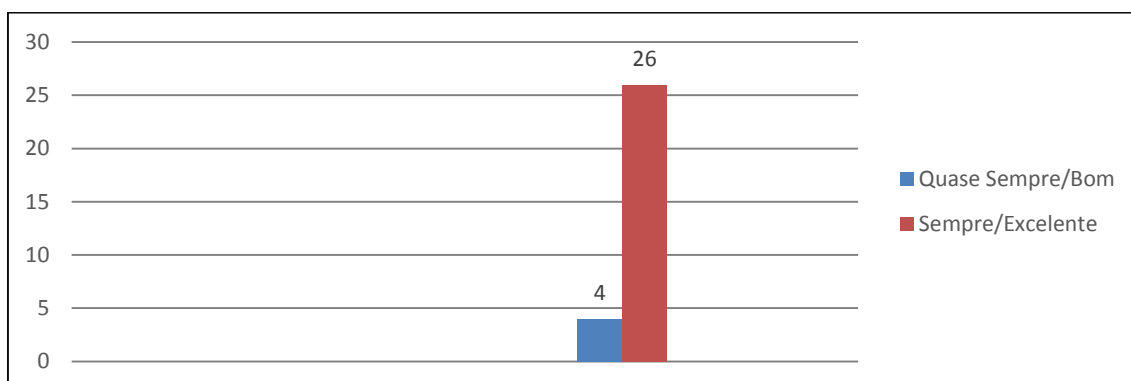

Questão 20: Você tem por hábito visitar o *site* da Faculdade Luciano Feijão para se atualizar sobre as informações institucionais?

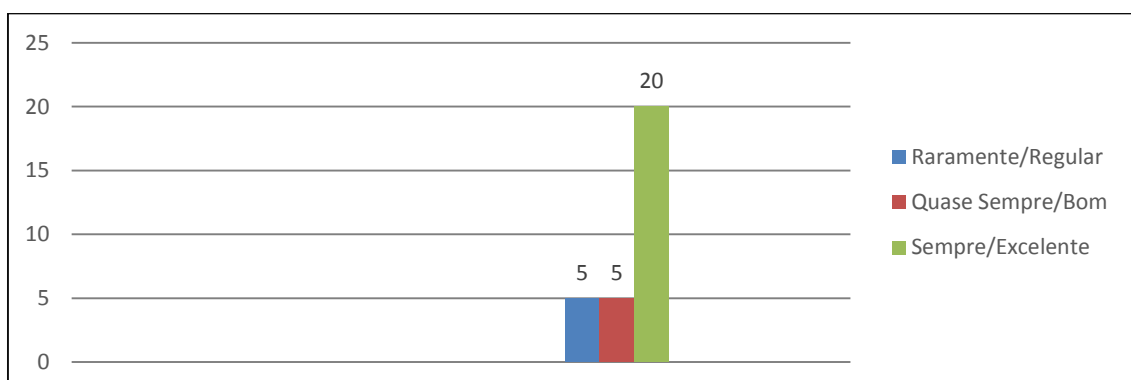

Questão 21: Você tem por hábito ler o Jornal “Espaço Universitário” e outros impressos informativos da Faculdade Luciano Feijão?

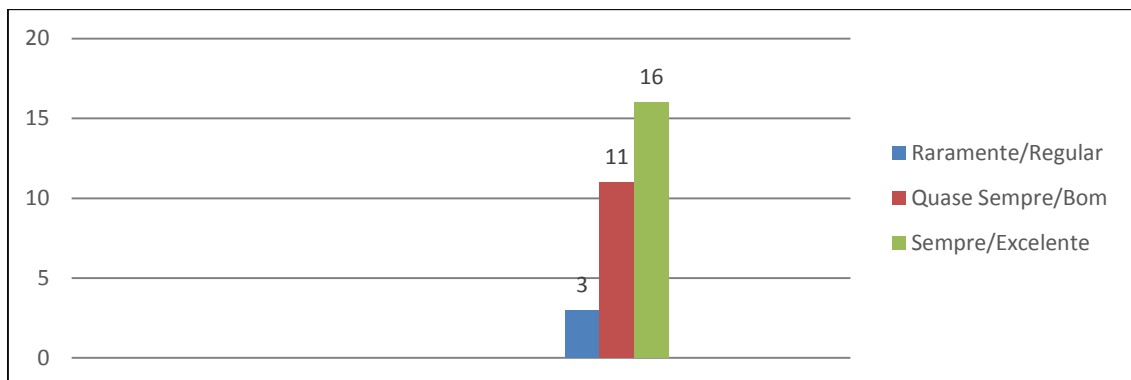

Questão 22: Você tem por hábito utilizar o canal da Ouvidoria Universitária da Faculdade Luciano Feijão para fazer suas sugestões, críticas e reclamações?

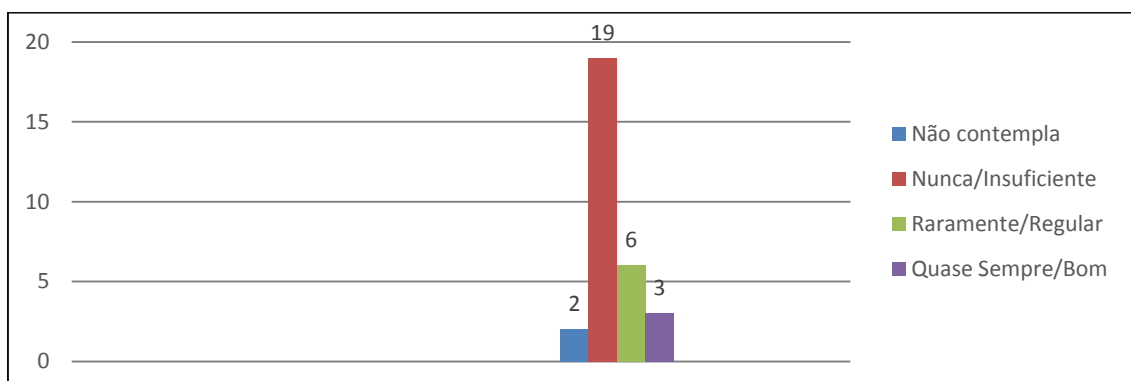

Questão 23: Você já escreveu ou teve interesse em escrever alguma nota para o jornal Espaço Universitário da Faculdade Luciano Feijão?

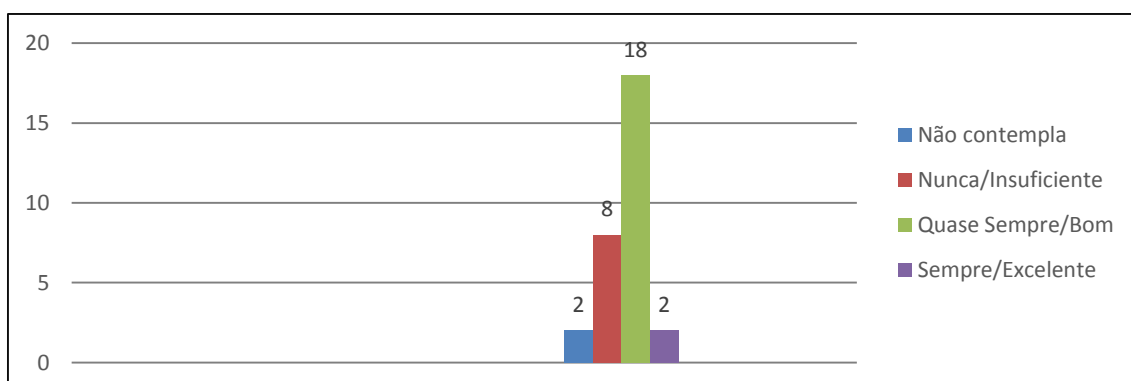

- DIMENSÃO 9: POLÍTICA DE ATENDIMENTO AOS DISCENTES (24 a 26)

Questão 24: O programa de estágio funciona adequadamente?

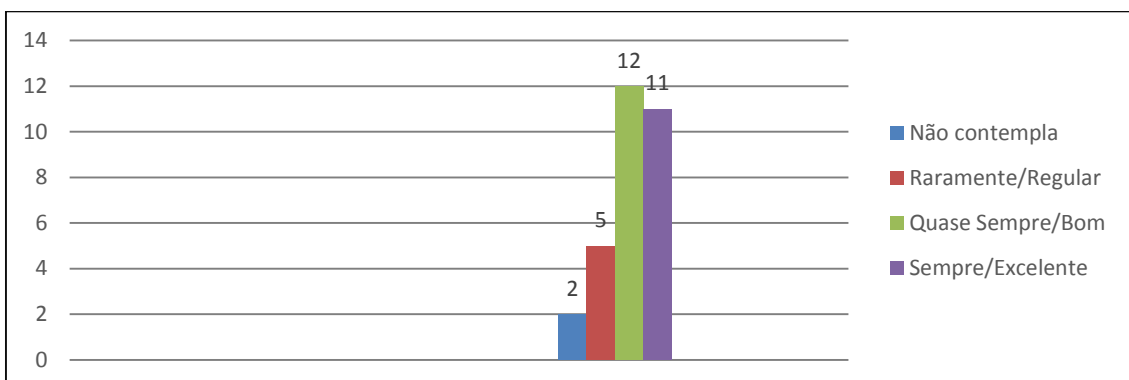

Questão 25: A Secretaria Geral de Alunos funciona adequadamente?

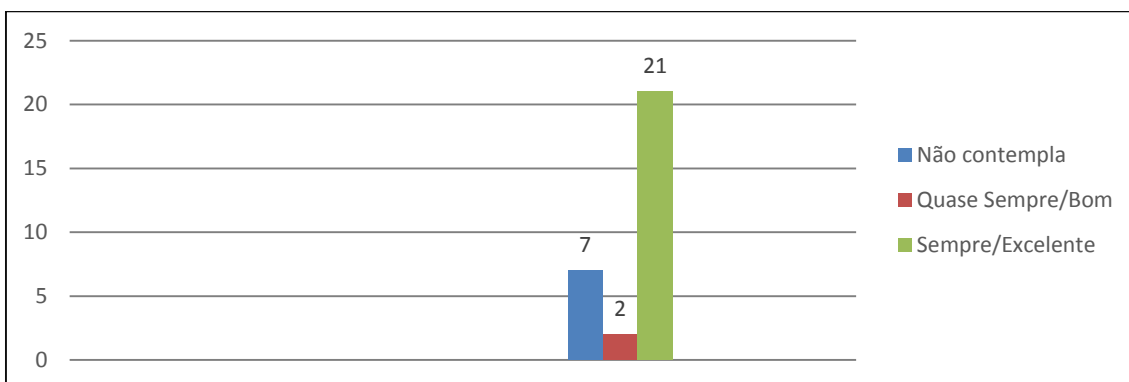

Questão 26: Os alunos têm apoio financeiro por meio de bolsas de estudo?

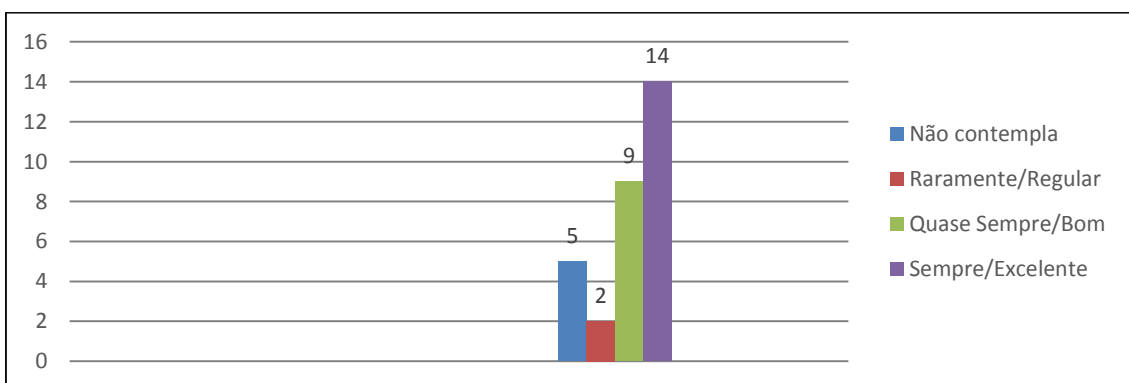

EIXO 4: POLÍTICAS DE GESTÃO

- DIMENSÃO 5: POLÍTICAS DE PESSOAL (27 a 30)

Questão 27: As condições de trabalho oferecidas pela Faculdade Luciano Feijão são adequadas?

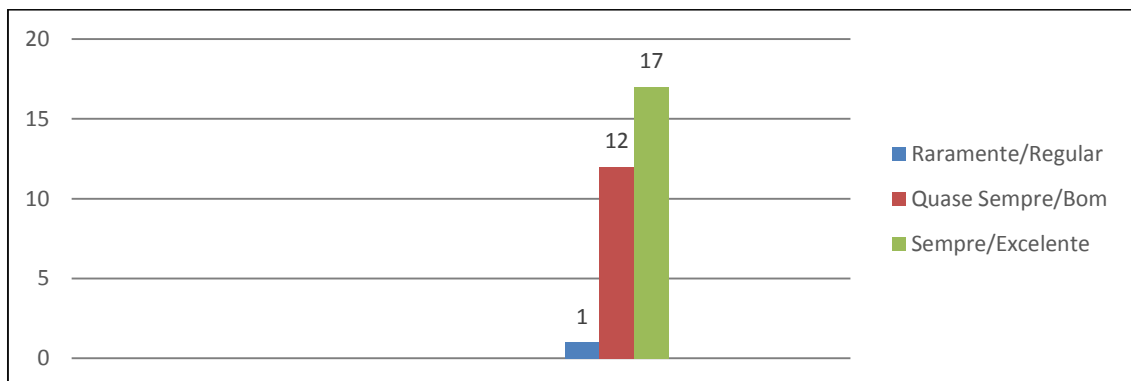

Questão 28: O número de professores é suficiente para atender satisfatoriamente a Instituição?

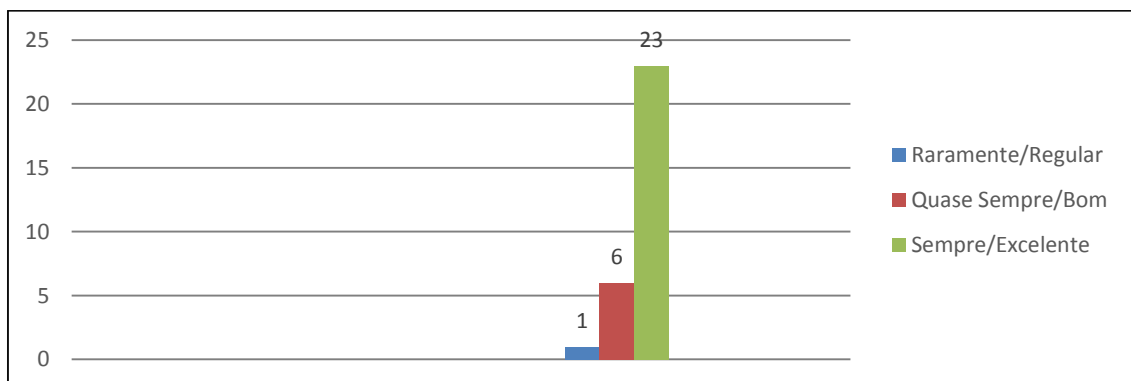

Questão 29: O número de técnico-administrativos é suficiente para atender satisfatoriamente a Instituição?

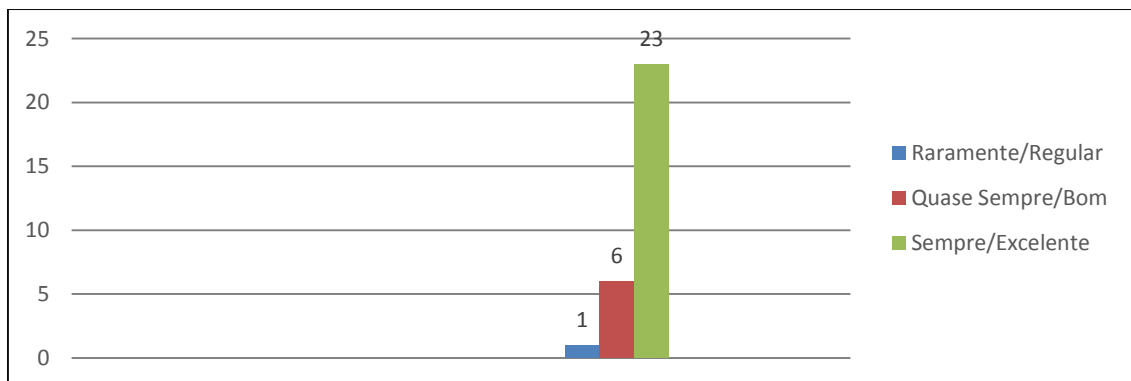

Questão 30: A Faculdade Luciano Feijão possibilita o crescimento profissional dos seus docentes?

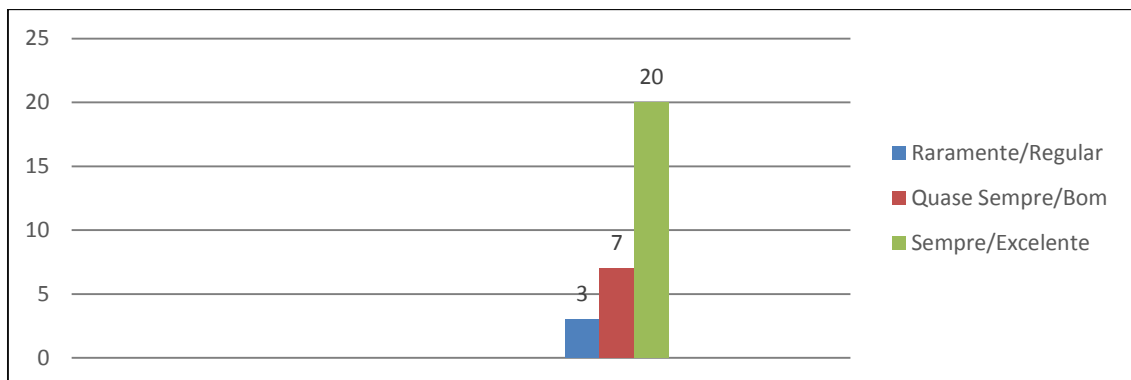

- DIMENSÃO 6: ORGANIZAÇÃO E GESTÃO DA INSTITUIÇÃO (31 a 34)

Questão 31: Você tem acesso à Direção Geral da Faculdade para apresentar problemas específicos e obter respostas?

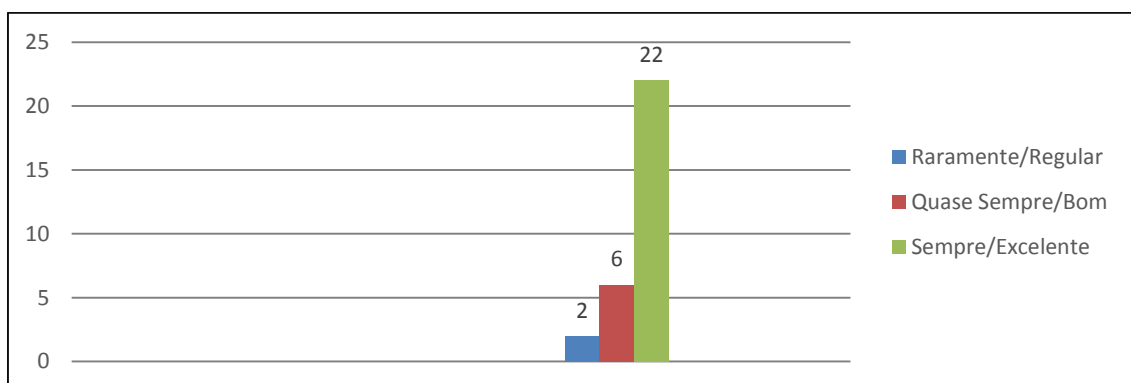

Questão 32: Você tem acesso à Coordenação de Curso para apresentar problemas específicos e obter respostas?

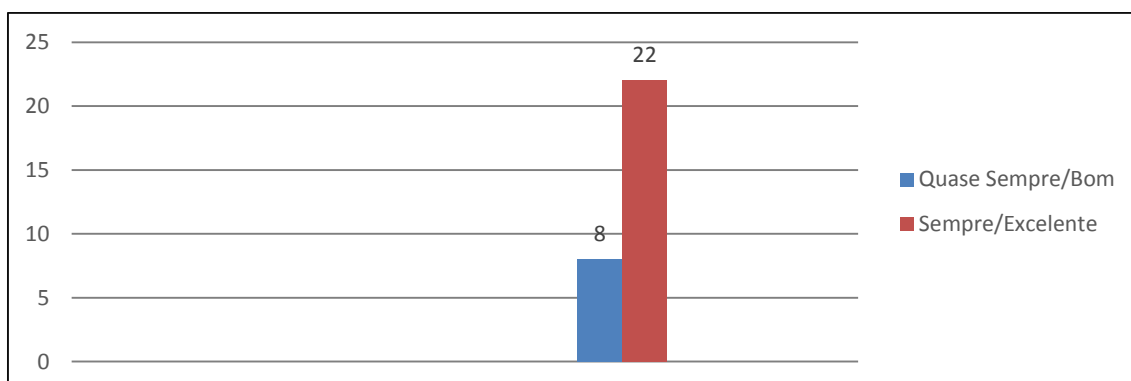

Questão 33: Você tem acesso à Direção Administrativa para apresentar problemas específicos e obter respostas?

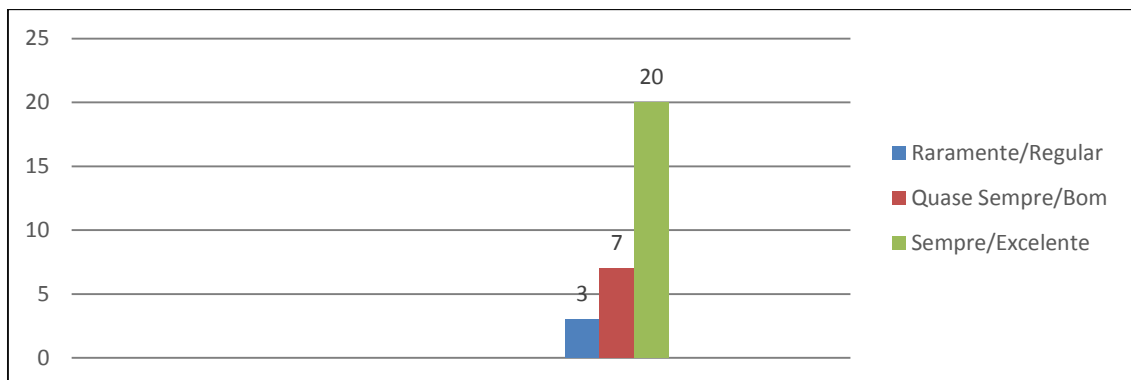

Questão 34: Você tem acesso à Direção Financeira para apresentar problemas específicos e obter respostas?

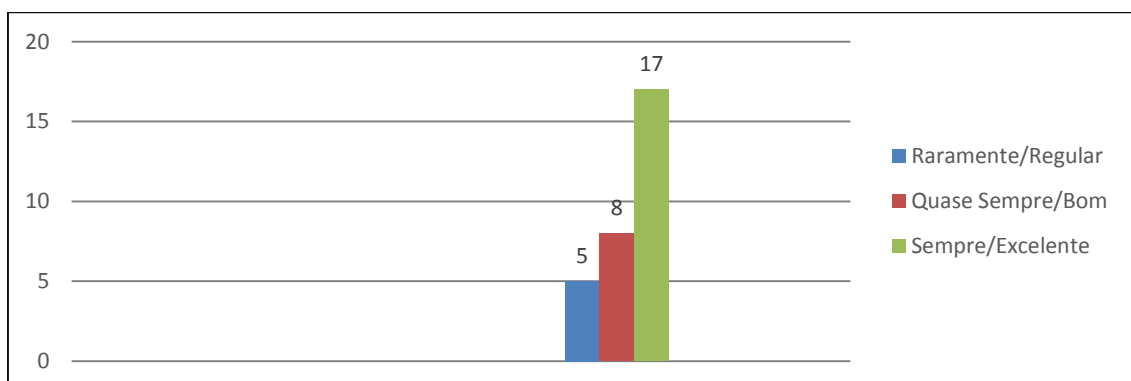

- DIMENSÃO 10: SUSTENTABILIDADE FINANCEIRA (35 a 36)

Questão 35: Há compatibilidade entre cursos oferecidos e os recursos disponíveis?

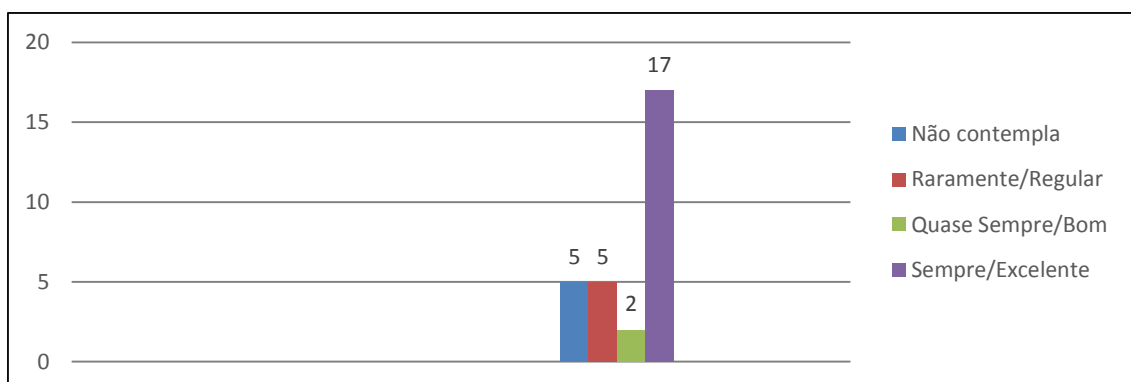

Questão 36: A Instituição favorece o desenvolvimento das atividades de ensino, pesquisa e extensão?

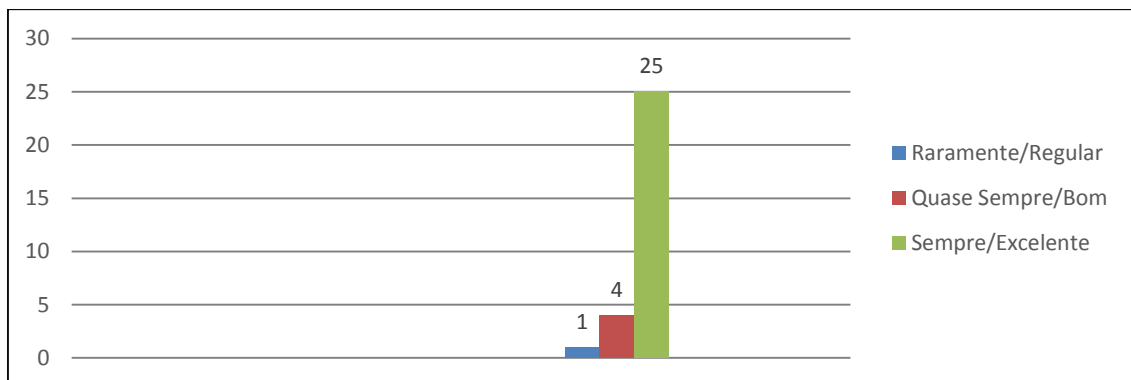

EIXO 5: INFRAESTRUTURA FÍSICA

- DIMENSÃO 7: INFRAESTRUTURA FÍSICA (37 a 50)

Questão 37: As salas de aula correspondem às necessidades quanto a: conforto térmico, ergonomia (carteiras), espaço físico (número de alunos), limpeza, luminosidade e nível de ruído?

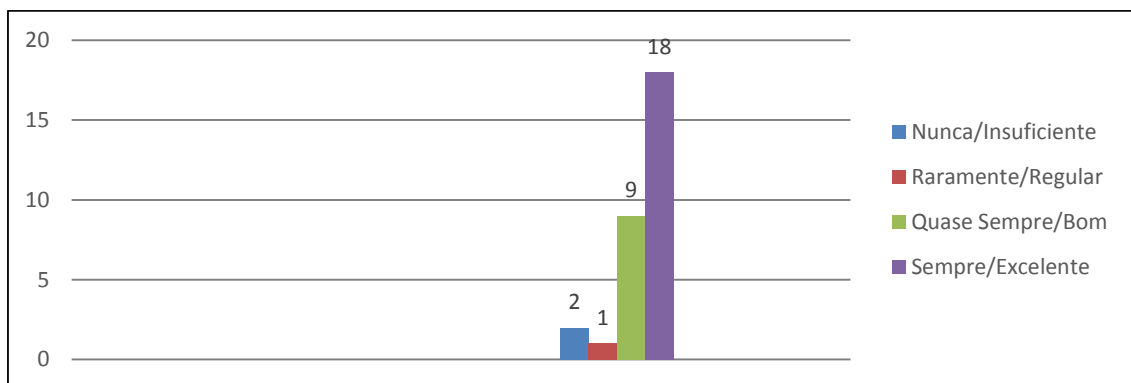

Questão 38: Os equipamentos de apoio utilizados em sala de aula se encontram com curvatura adequada (lousa), disponíveis em quantidade suficiente para todas as disciplinas e com qualidade de funcionamento adequado?

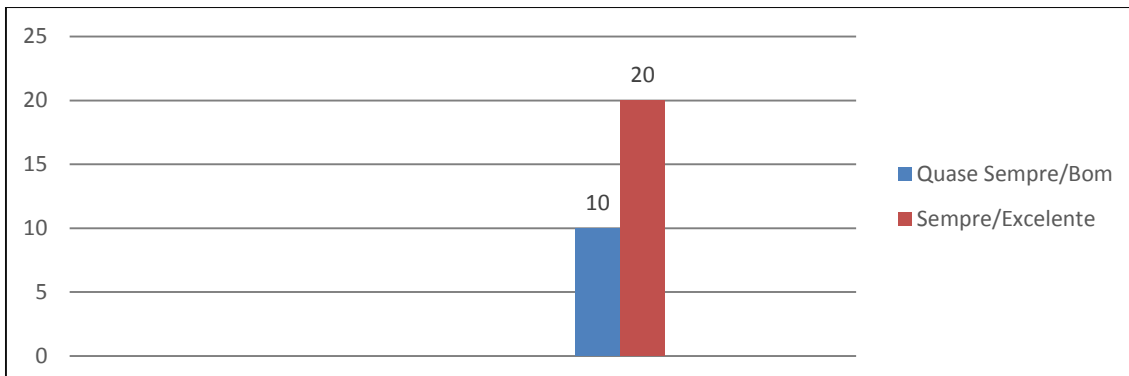

Questão 39: Os laboratórios são adequados para satisfazer às necessidades das disciplinas práticas quanto a quantidade, qualidade, manutenção e limpeza?

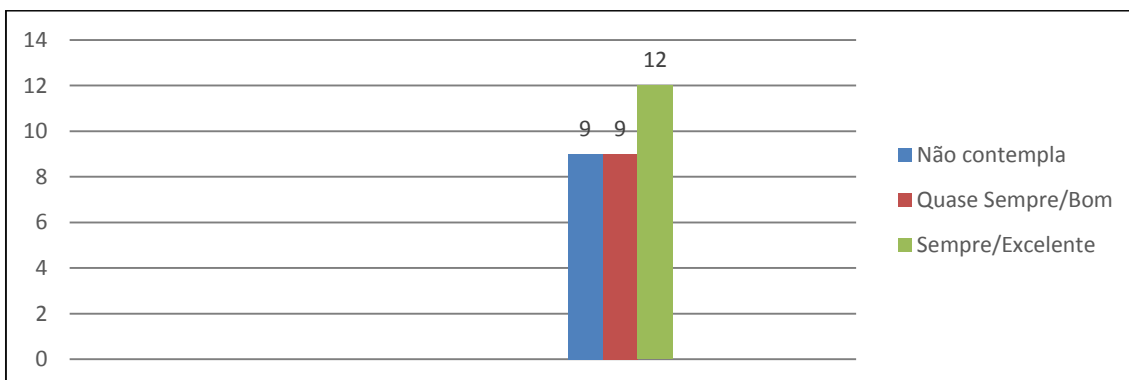

Questão 40: Os ambientes da Biblioteca são favoráveis ao estudo, proporcionando aspectos gerais de conforto e de comodidades dos usuários?

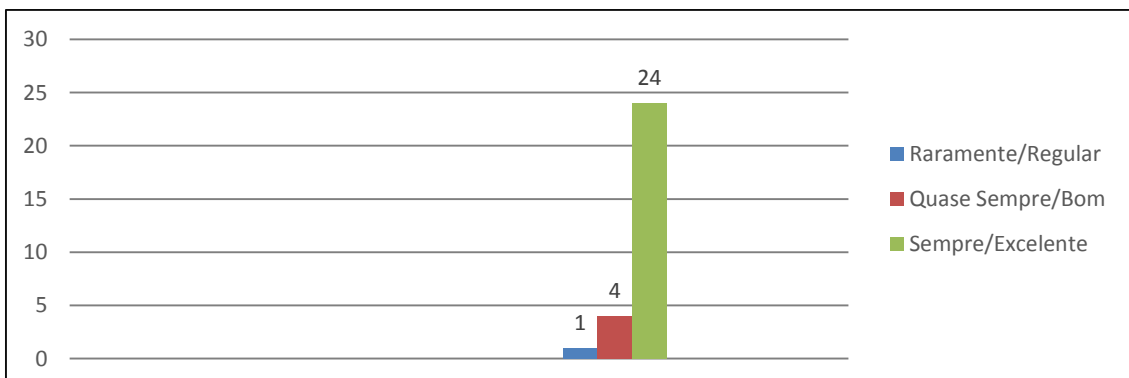

Questão 41: As instalações administrativas atendem as necessidades institucionais, considerando os aspectos: quantidade, dimensão, limpeza, acústica, ventilação, segurança, acessibilidade e conservação?

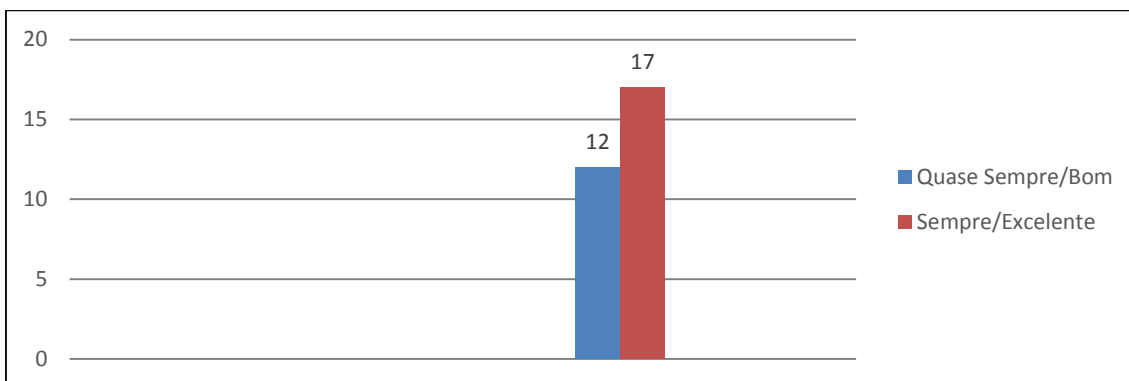

Questão 42: As instalações sanitárias e o serviço de limpeza são suficientes e adequados?

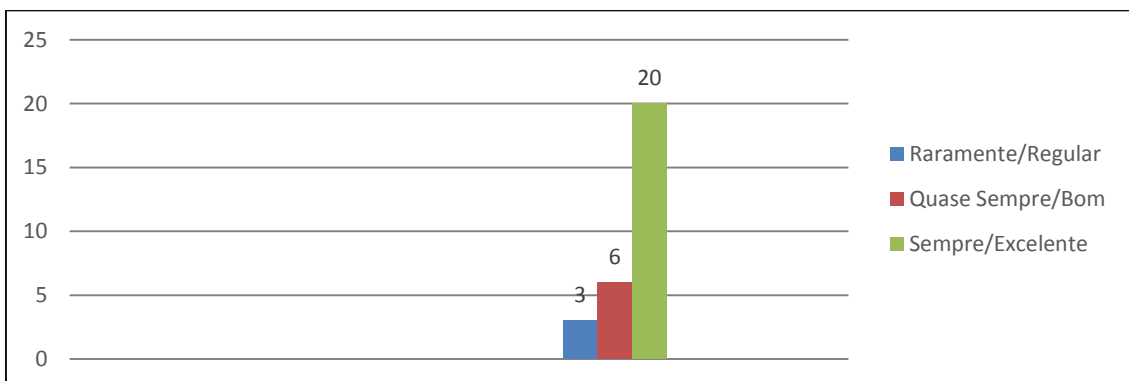

Questão 43: O espaço físico do refeitório, o atendimento e a variedade de alimentos atendem as suas necessidades?

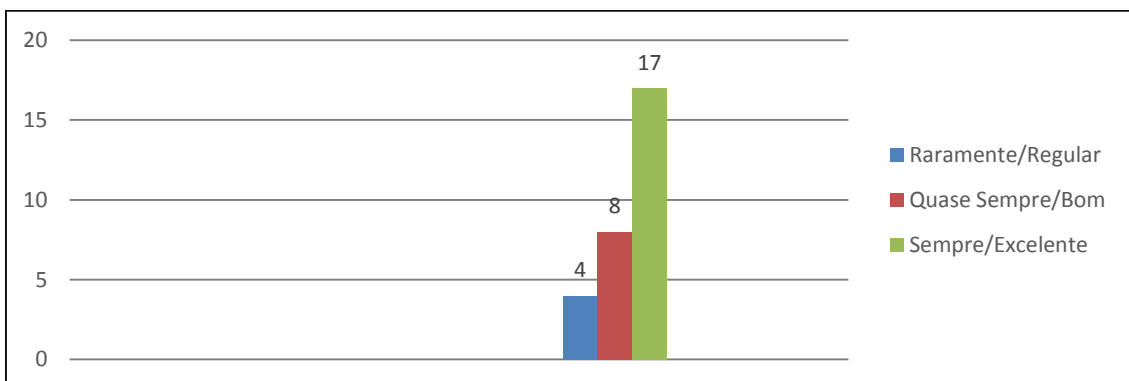

Questão 44: A Faculdade oferece condições adequadas de facilidade de acesso e segurança?

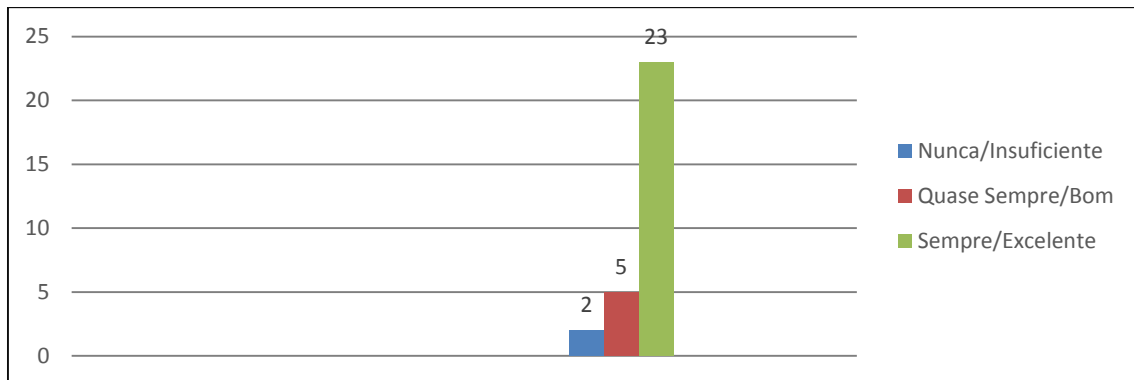

Questão 45: Os recursos instrucionais (TV, vídeo, DVD, DataShow, multimídia) são em número suficientes?

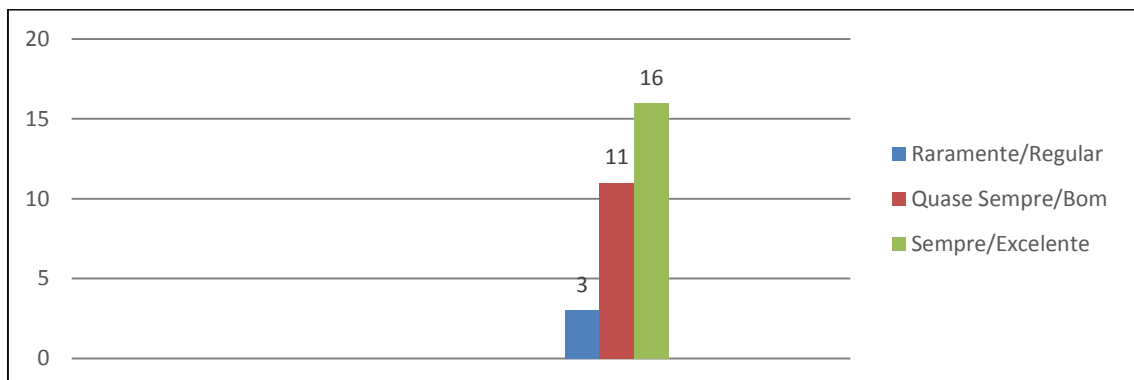

Avaliação Institucional 2014.1

Respondida pelo corpo Técnico-administrativo

EIXO 1: PLANEJAMENTO E AVALIAÇÃO INSTITUCIONAL

- DIMENSÃO 8: PLANEJAMENTO E AVALIAÇÃO (1 a 3)

Questão 01: Você detectou melhorias na Instituição decorrentes de avaliações anteriores?

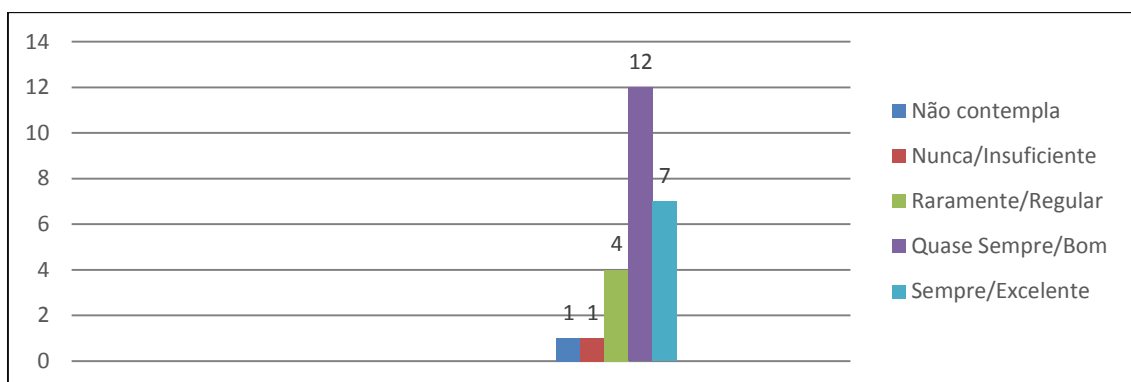

Questão 02: O papel desempenhado pela Comissão Própria de Avaliação tem contribuído para a melhoria da instituição em que trabalha?

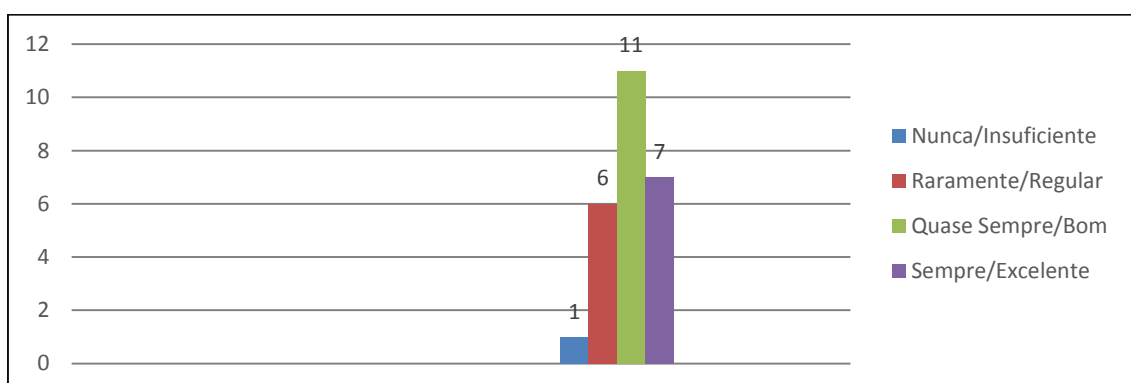

Questão 03: A representatividade de sua categoria na Comissão Própria de Avaliação e no Conselho Acadêmico Superior tem agido para a melhoria das condições de trabalho?

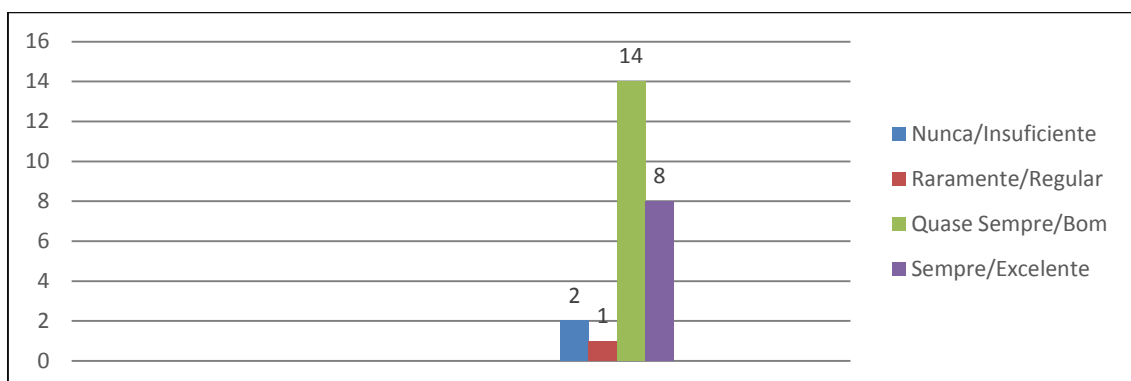

EIXO 2: DESENVOLVIMENTO INSTITUCIONAL

- DIMENSÃO 1: MISSÃO E PLANO DE DESENVOLVIMENTO INSTITUCIONAL (4 a 6)

Questão 04: Você tem acesso ao Plano de Desenvolvimento Institucional (PDI)?

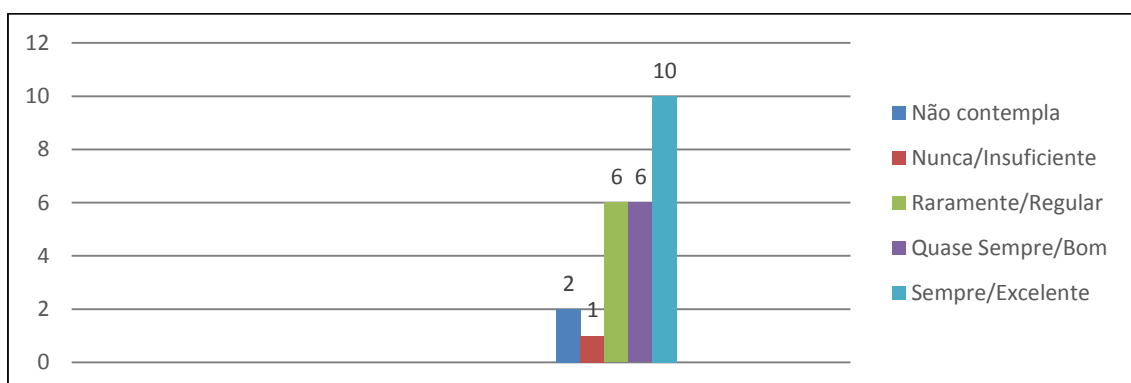

Questão 05: Existe coerência entre as ações praticadas pela Instituição e o proposto em sua missão?

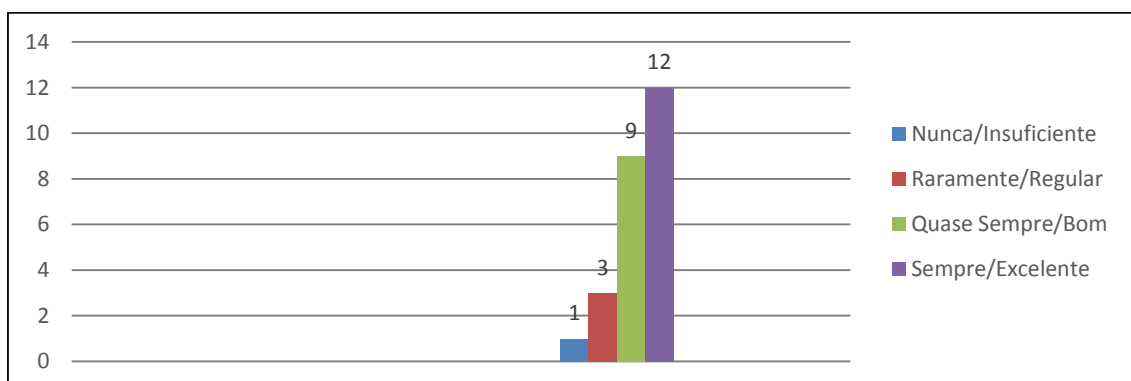

Questão 06: As ações praticadas pela Instituição favorecem a indissociabilidade entre ensino, pesquisa e extensão?

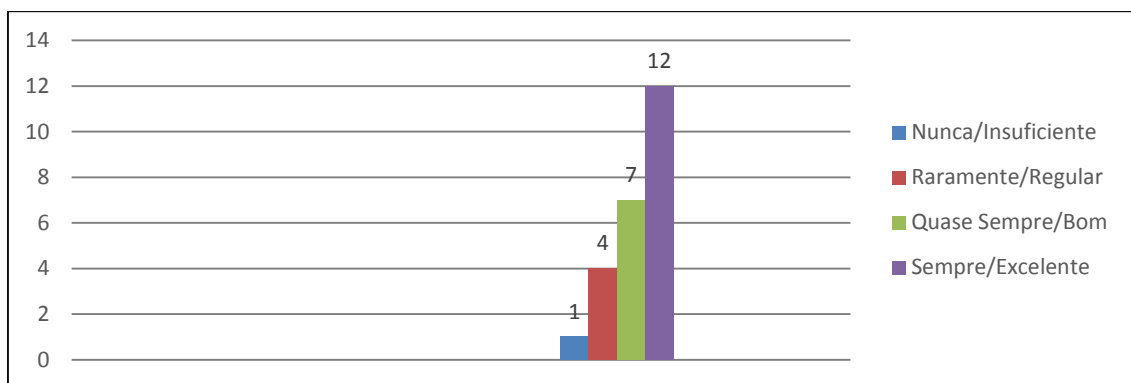

- DIMENSÃO 3: RESPONSABILIDADE SOCIAL DA INSTITUIÇÃO (7 a 9)

Questão 07: Como você conceitua as ações que propiciam a inclusão e permanência de discentes em situação econômica desfavorável na Faculdade Luciano Feijão?

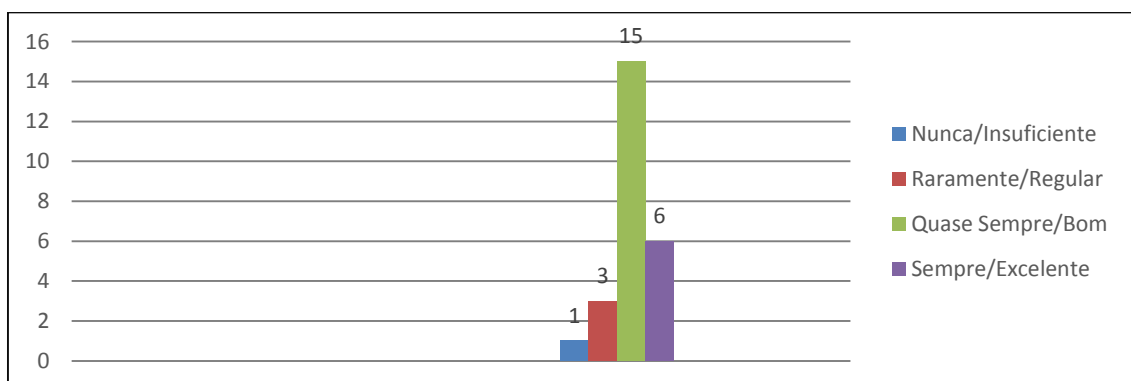

Questão 08: A política institucional favorece a inclusão de pessoas portadoras de necessidades especiais?

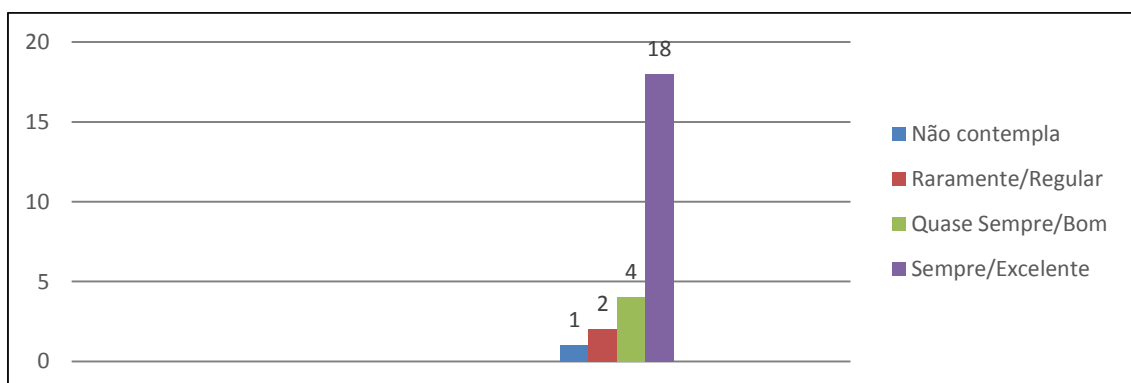

Questão 09: Como você avalia a iniciativa da Faculdade Luciano Feijão no desenvolvimento de projetos sociais em comunidades carentes de Sobral?

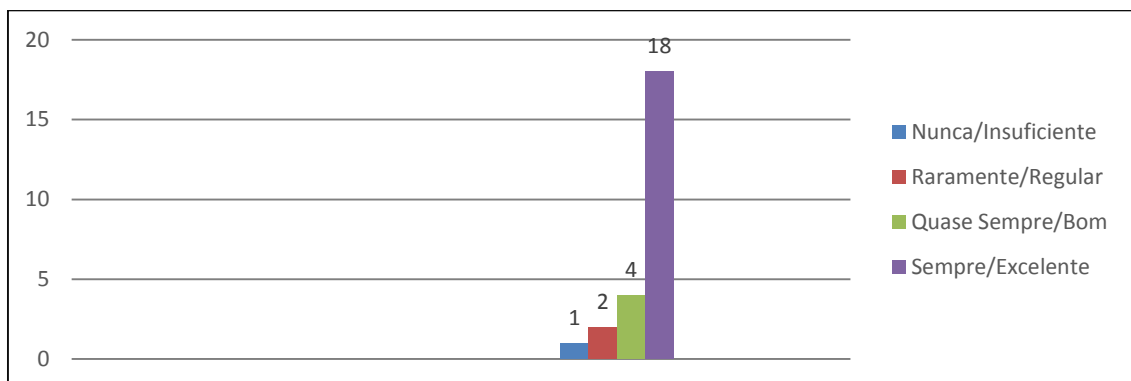

EIXO 3: POLÍTICAS ACADÊMICAS

- DIMENSÃO 2: POLÍTICAS PARA O ENSINO, A PESQUISA E A EXTENSÃO (10 a 13)

Questão 10: Você gostaria de estar envolvido com alguma atividade de pesquisa ou de Extensão na Instituição em que trabalha?

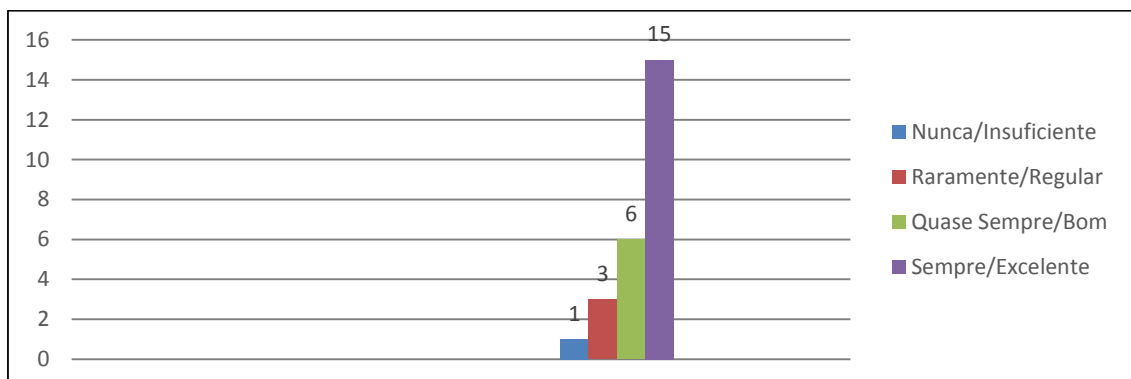

Questão 11: Você gostaria de participar das aulas de Nivelamento oferecidas pela Instituição em que trabalha?

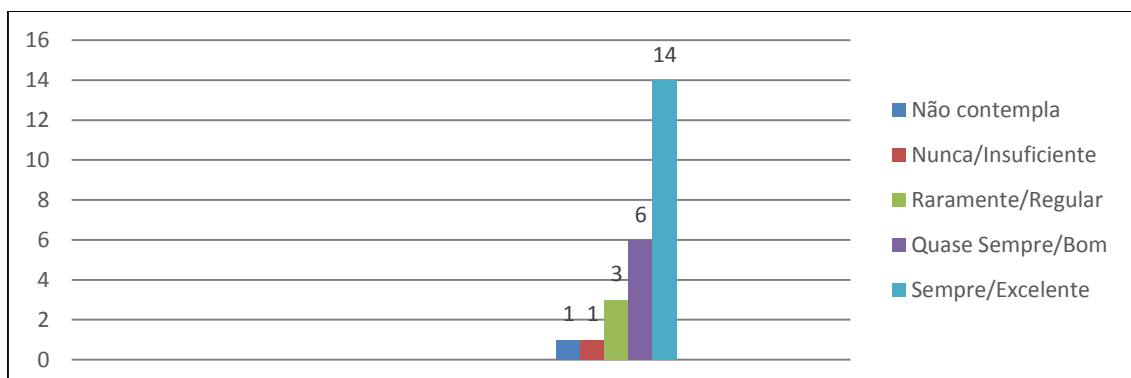

Questão 12: Como você classifica a periodicidade de eventos científicos na Faculdade Luciano Feijão?

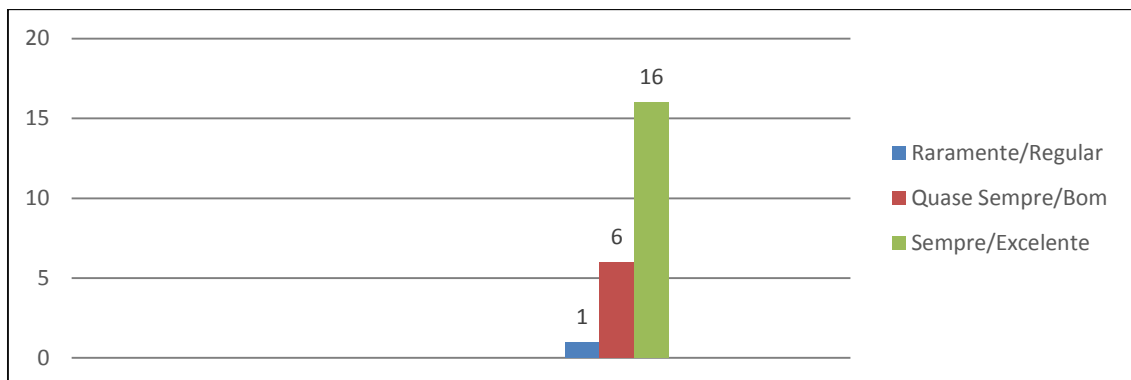

Questão 13: As atividades de extensão atendem às necessidades da comunidade local?

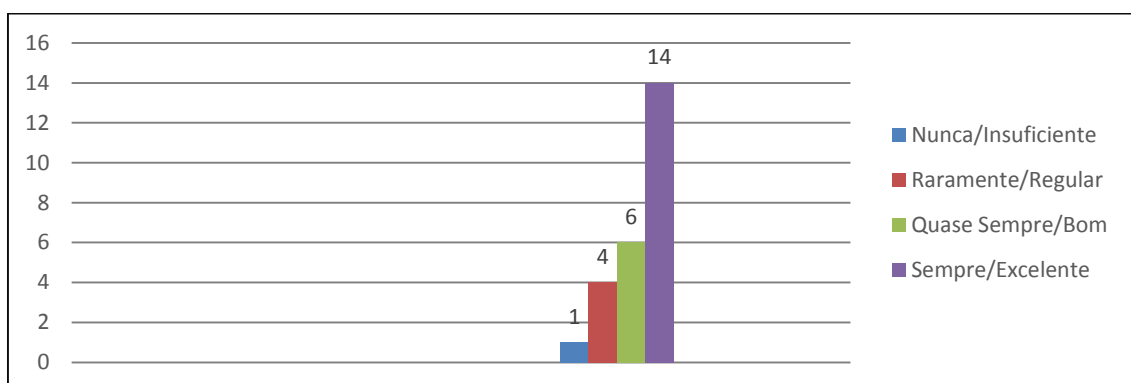

- DIMENSÃO 4: COMUNICAÇÃO COM A SOCIEDADE (14 a 16)

Questão 14: A comunidade externa tem conhecimento das atividades desenvolvidas pela Instituição?

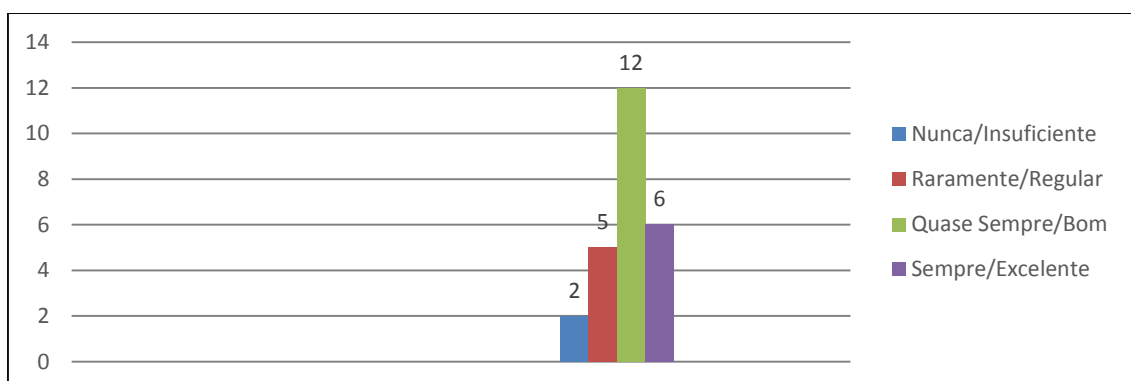

Questão 15: As estratégias de comunicação externa adotadas pela Faculdade Luciano Feijão garantem a divulgação da imagem institucional?

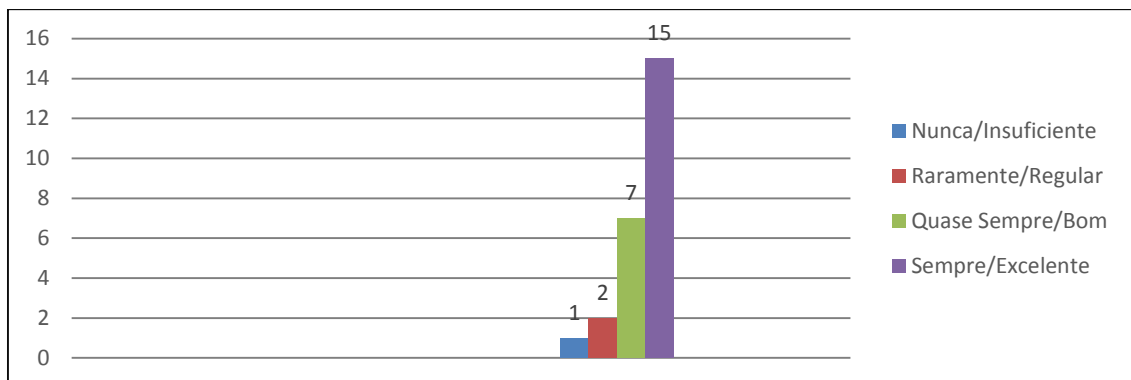

Questão 16: As estratégias de comunicação interna adotadas pela instituição garantem a divulgação de informações corretas e precisas?

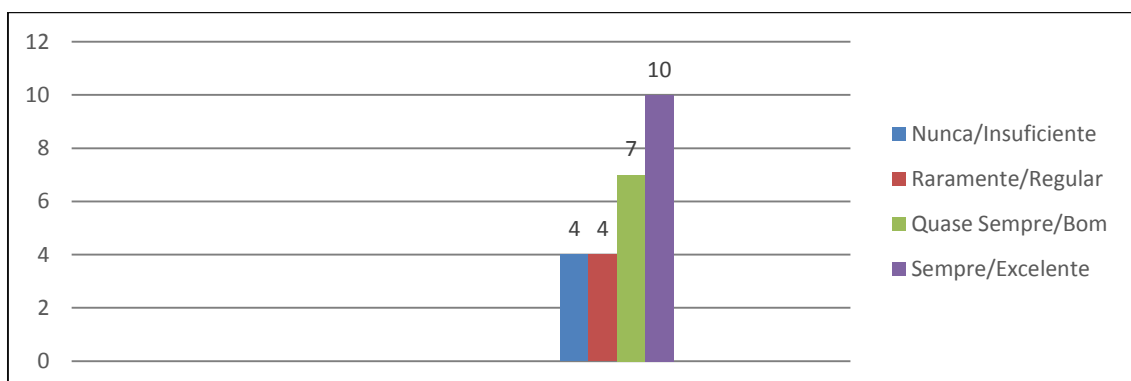

- DIMENSÃO 9: POLÍTICA DE ATENDIMENTO AOS DISCENTES (17 a 18)

Questão 17: O setor em que trabalha presta atendimento ao discente de forma eficiente?

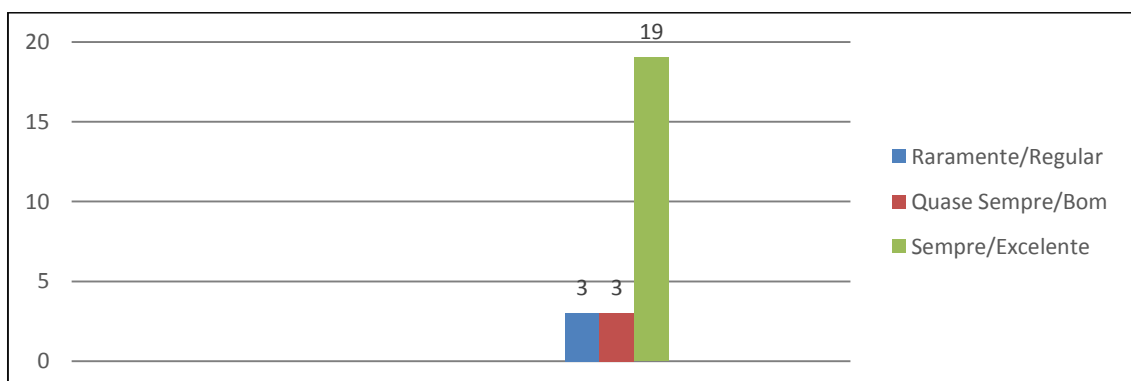

Questão 18: Há um planejamento do seu setor para melhor atender os docentes em relação a oferta de serviços?

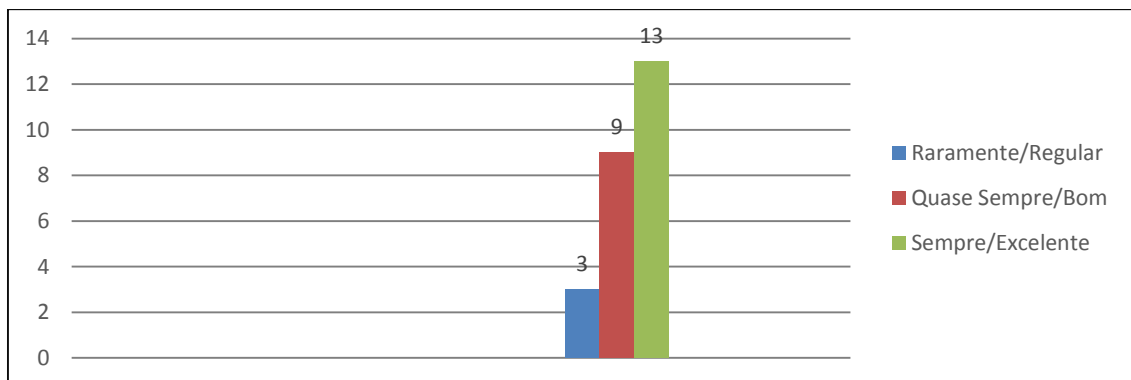

EIXO 4: POLÍTICAS DE GESTÃO

- DIMENSÃO 5: POLÍTICAS DE PESSOAL (19 a 22)

Questão 19: As condições de trabalho oferecidas pela Faculdade Luciano Feijão são adequadas?

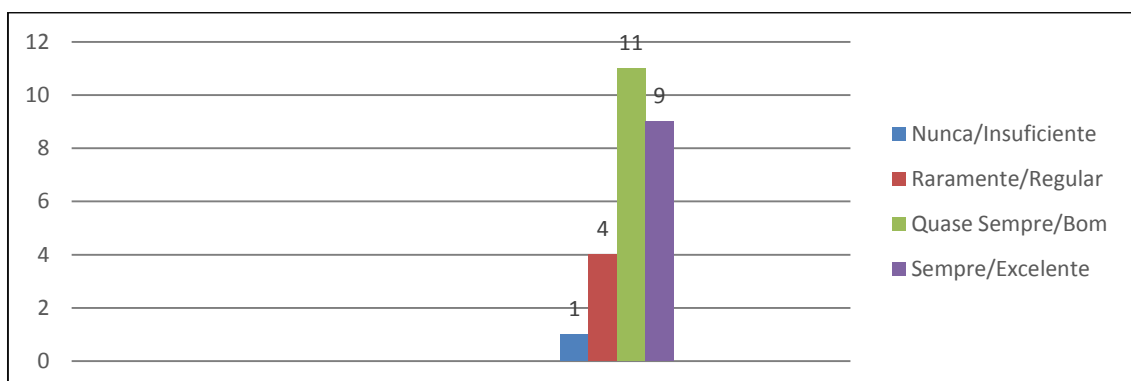

Questão 20: O número de professores é suficiente para atender satisfatoriamente a Instituição?

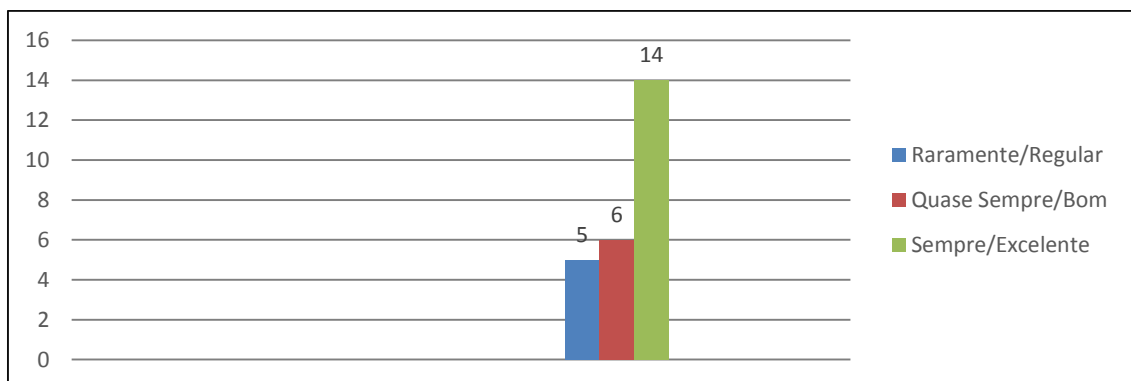

Questão 21: O número de técnico-administrativos é suficiente para atender satisfatoriamente a Instituição?

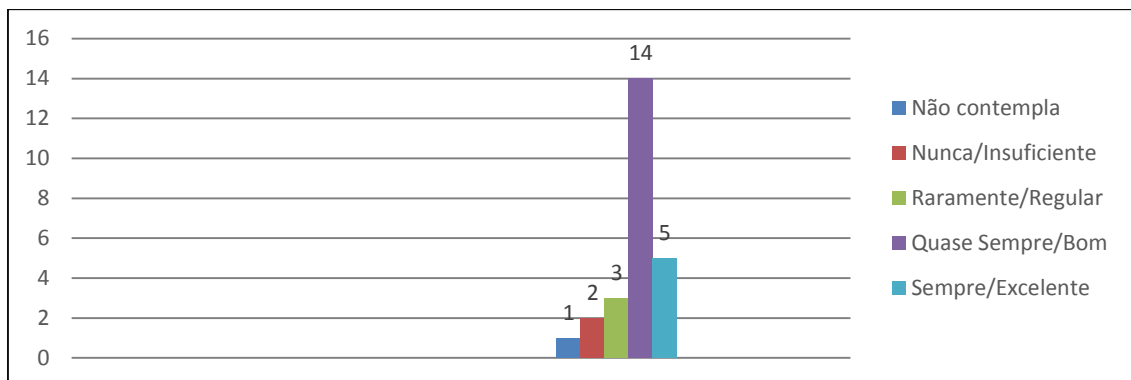

Questão 22: A Faculdade Luciano Feijão possibilita o crescimento profissional dos funcionários?

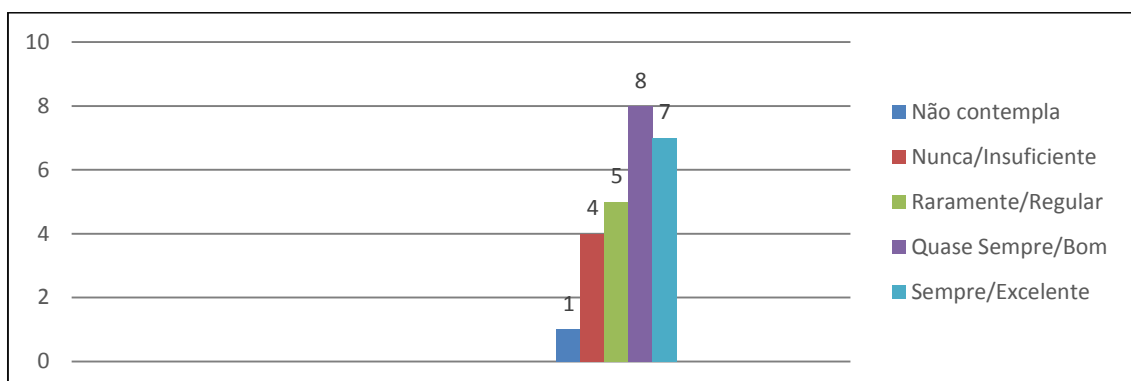

- DIMENSÃO 6: ORGANIZAÇÃO E GESTÃO DA INSTITUIÇÃO (23 a 26)

Questão 23: Você tem acesso à Direção Geral da Faculdade para apresentar problemas específicos e obter respostas?

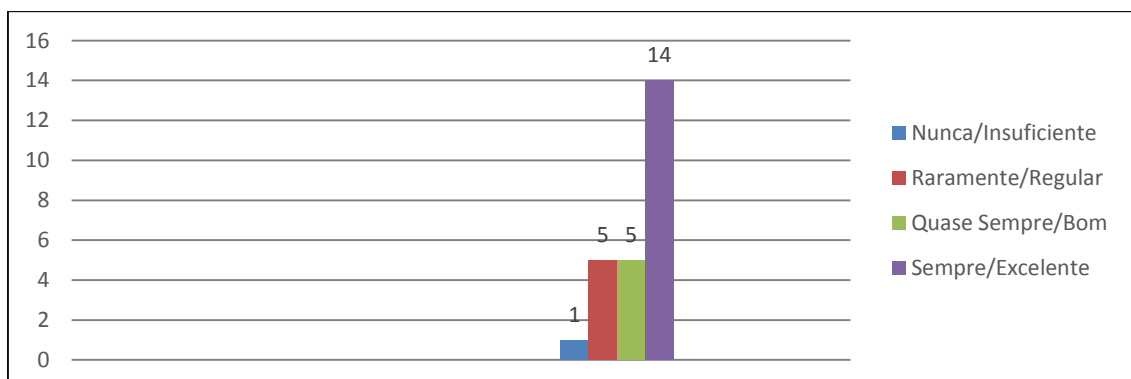

Questão 24: Você tem acesso à Coordenação de Curso para apresentar problemas específicos e obter respostas?

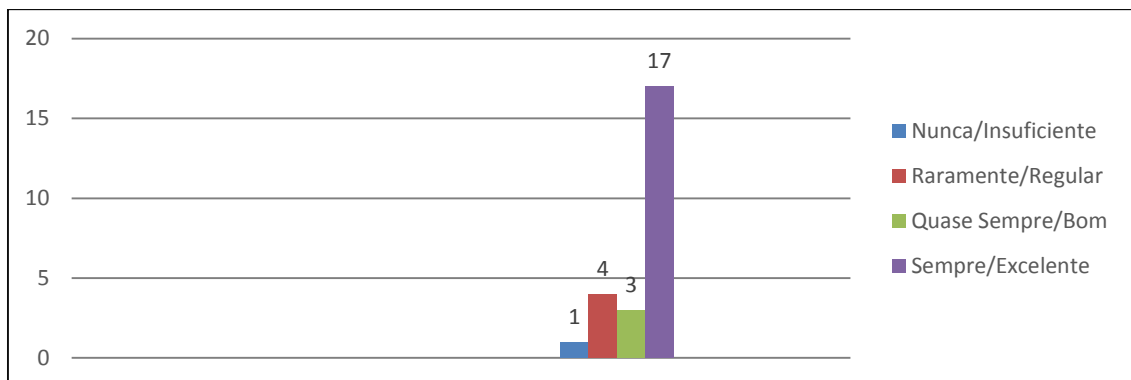

Questão 25: Você tem acesso à Direção Administrativa para apresentar problemas específicos e obter respostas?

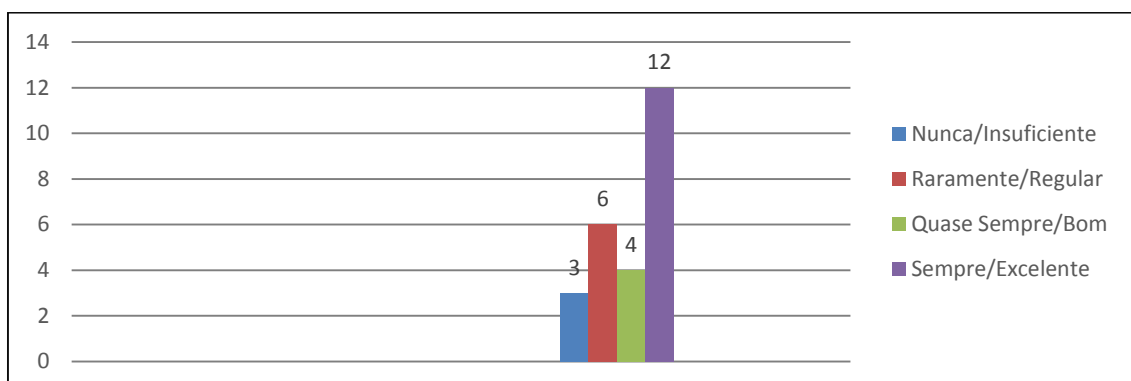

Questão 26: Você tem acesso à Direção Financeira para apresentar problemas específicos e obter respostas?

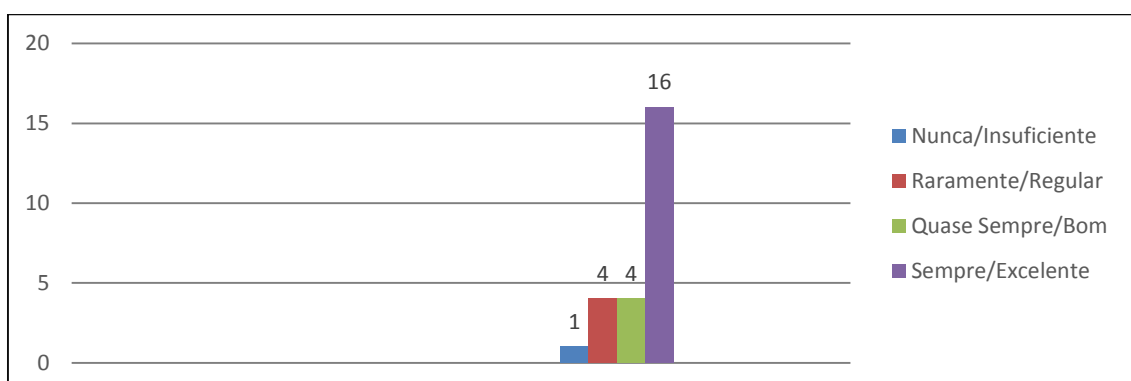

- DIMENSÃO 10: SUSTENTABILIDADE FINANCEIRA (27 a 28)

Questão 27: Há compatibilidade entre cursos oferecidos e os recursos disponíveis?

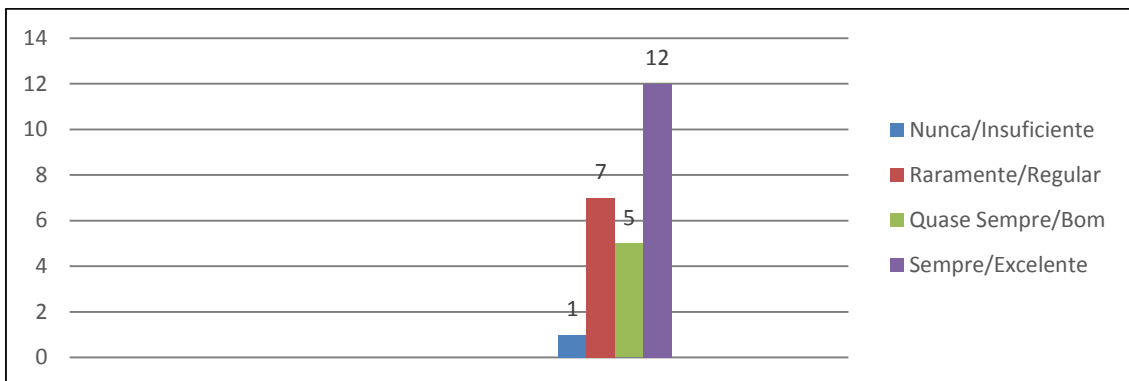

Questão 28: A Instituição favorece o desenvolvimento das atividades de ensino, pesquisa e extensão?

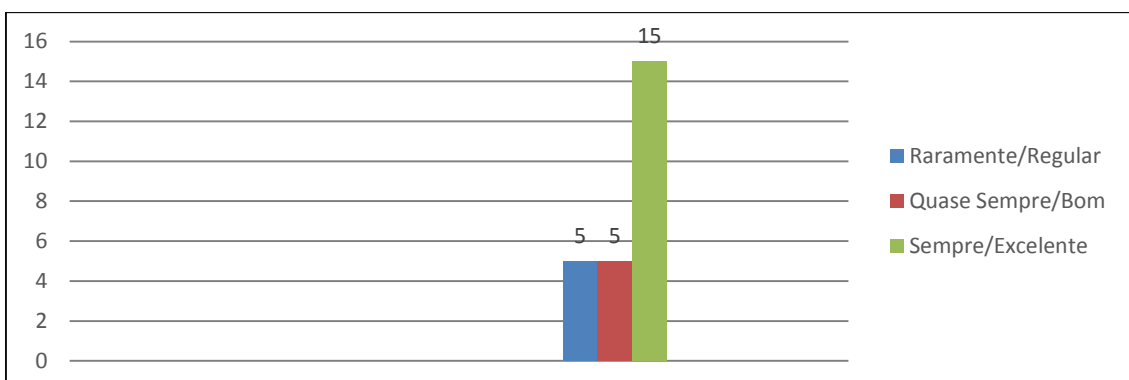

EIXO 5: INFRAESTRUTURA FÍSICA

- DIMENSÃO 7: INFRAESTRUTURA FÍSICA (29 a 40)

Questão 29: As salas de aula correspondem às necessidades quanto a: conforto térmico, ergonomia (carteiras), espaço físico (número de alunos), limpeza, luminosidade e nível de ruído?

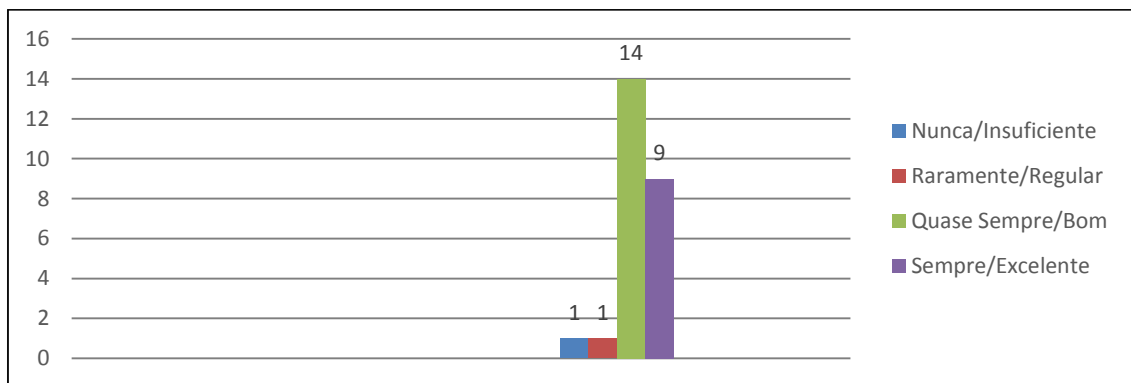

Questão 30: Os equipamentos de apoio utilizados em sala de aula se encontram com curvatura adequada (lousa), disponíveis em quantidade suficiente para todas as disciplinas e com qualidade de funcionamento adequado?

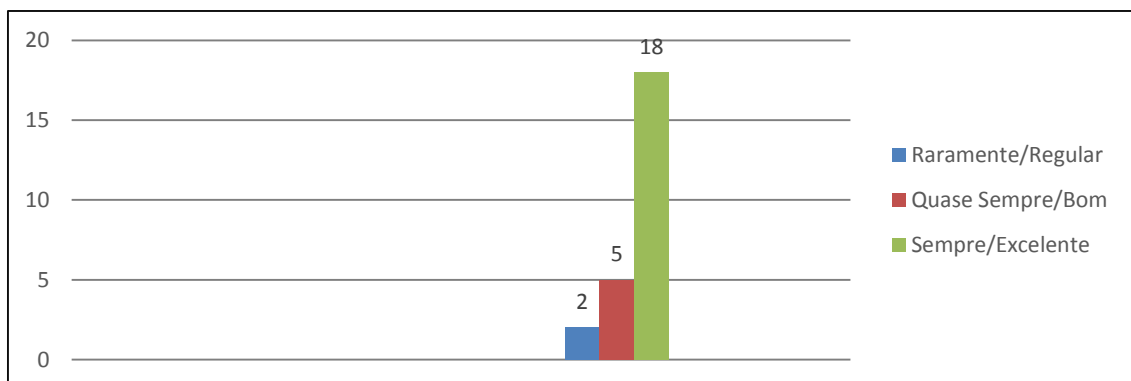

Questão 31: Os laboratórios são adequados para satisfazer às necessidades das disciplinas práticas quanto a quantidade, qualidade, manutenção e limpeza?

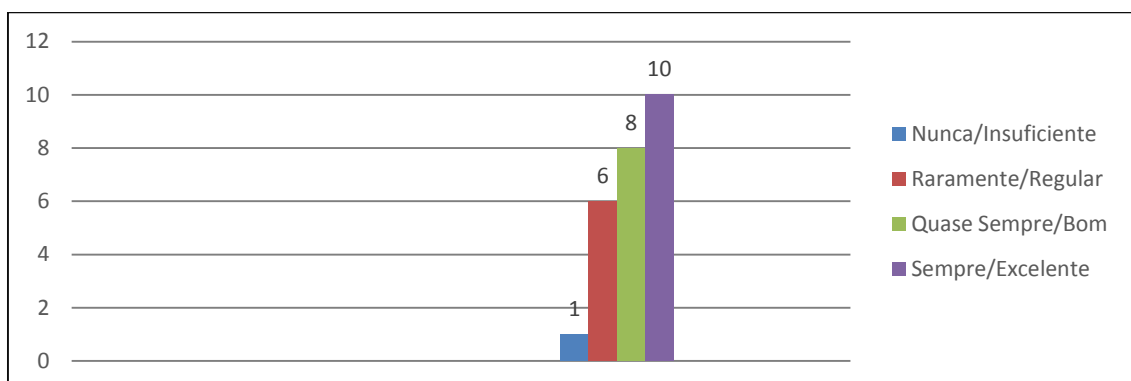

Questão 32: Os ambientes da Biblioteca são favoráveis ao estudo, proporcionando aspectos gerais de conforto e de comodidades dos usuários?

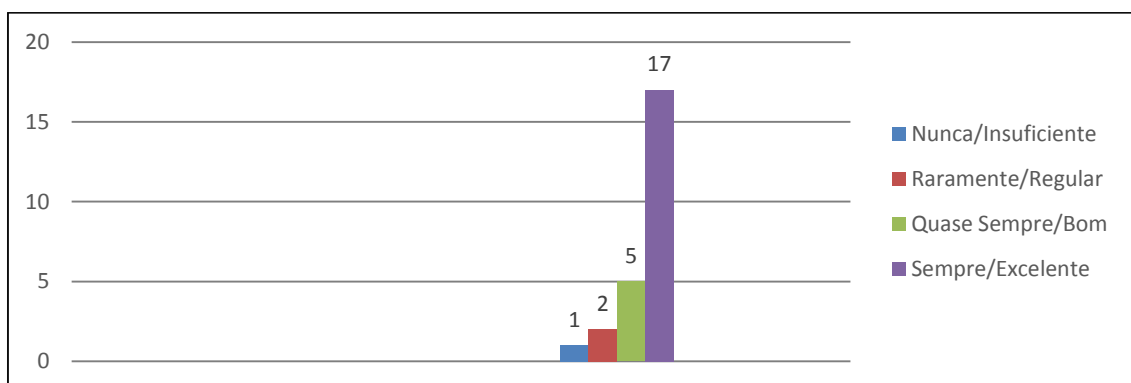

Questão 33: As instalações administrativas atendem as necessidades institucionais, considerando os aspectos: quantidade, dimensão, limpeza, acústica, ventilação, segurança, acessibilidade e conservação?

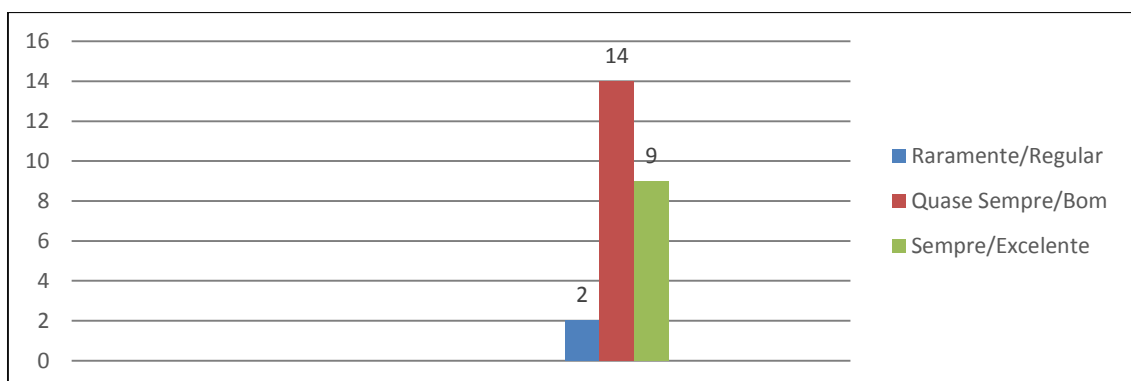

Questão 34: Como você avalia os seguintes itens referentes à Biblioteca: qualidade, quantidade e atualização do acervo de livros e periódicos?

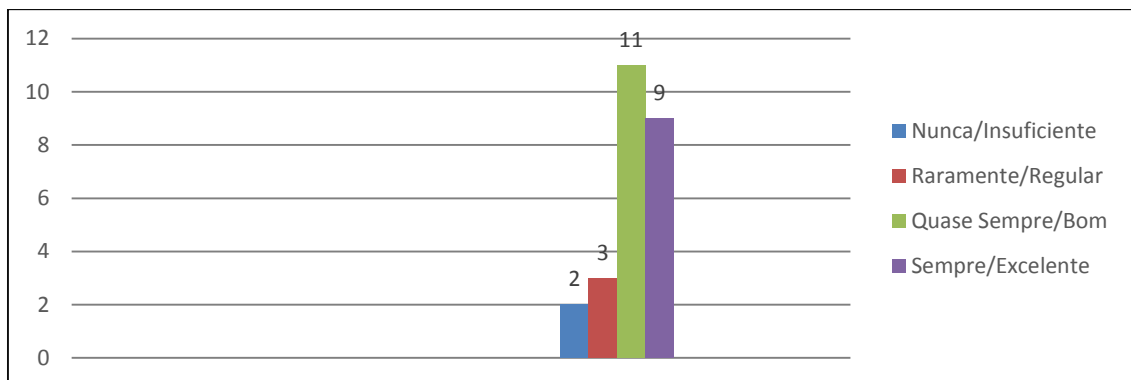

Questão 35: Qual a qualidade dos serviços oferecidos pela Recepção aos alunos?

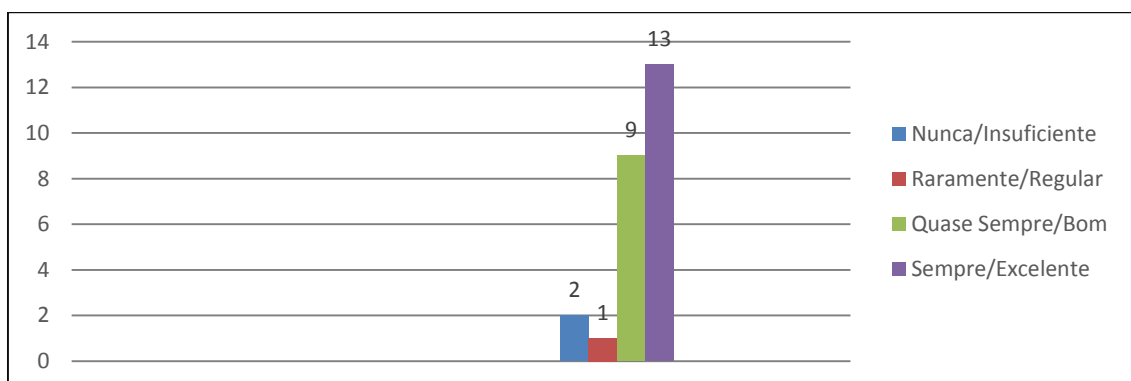

Questão 36: As instalações sanitárias e o serviço de limpeza são suficientes e adequados?

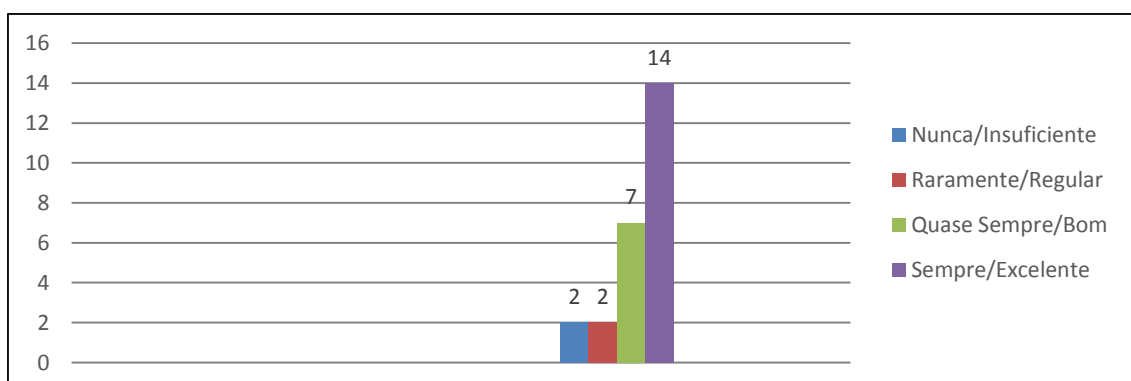

Questão 37: O espaço físico do refeitório, o atendimento e a variedade de alimentos atendem as suas necessidades?

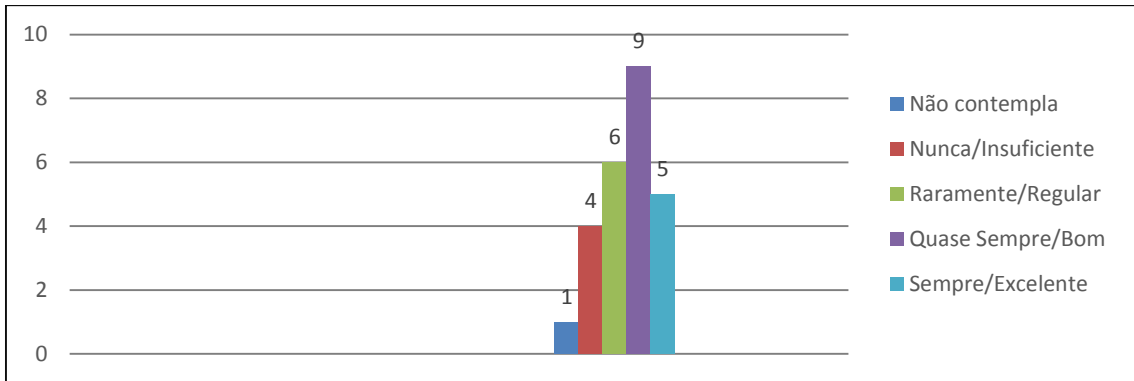

Questão 38: A Faculdade oferece condições adequadas de facilidade de acesso e segurança?

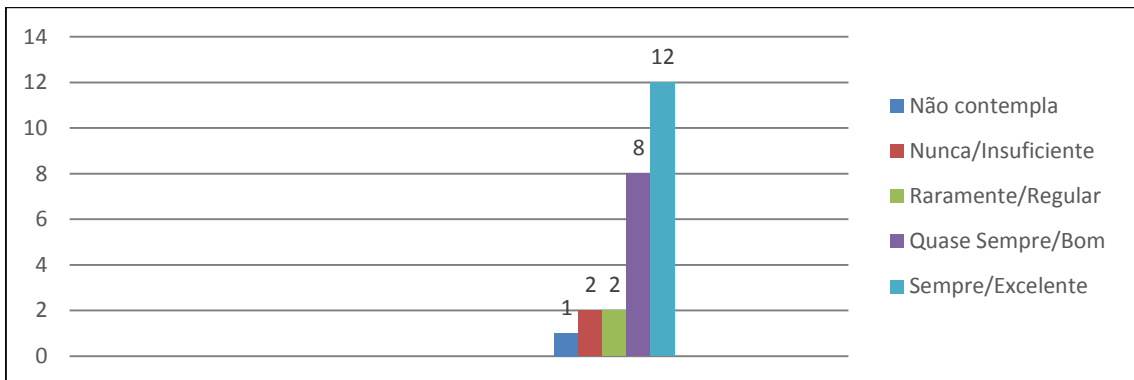

Questão 39: 3. A manutenção e conservação das instalações físicas são satisfatórias?

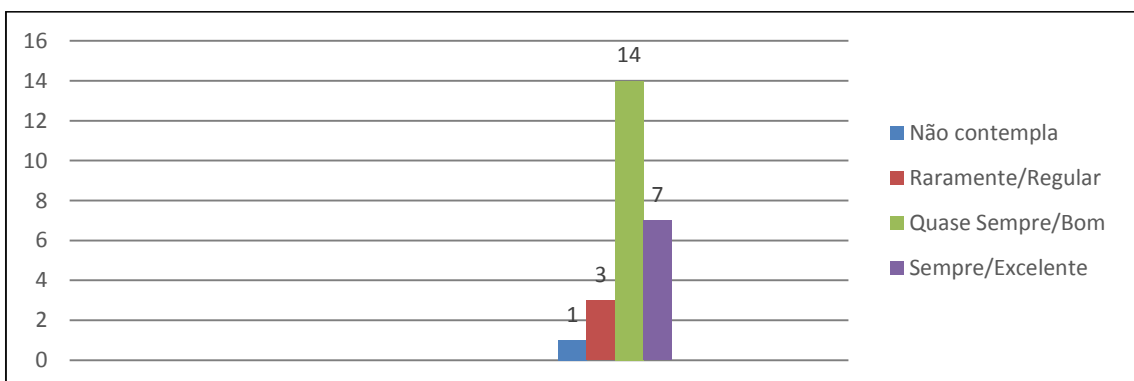

Questão 40: Os recursos instrucionais (TV, vídeo, DVD, DataShow, multimídia) são em número suficiente?

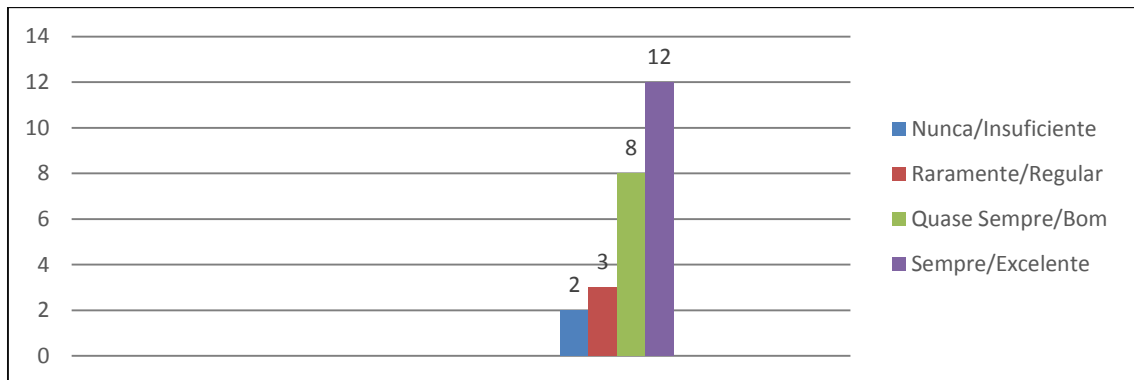

Avaliação Institucional 2014.2

Respondida pelo corpo Técnico-administrativo

EIXO 1: PLANEJAMENTO E AVALIAÇÃO INSTITUCIONAL

- DIMENSÃO 8: PLANEJAMENTO E AVALIAÇÃO (1 a 3)

Questão 01: Você detectou melhorias na Instituição decorrentes de avaliações anteriores?

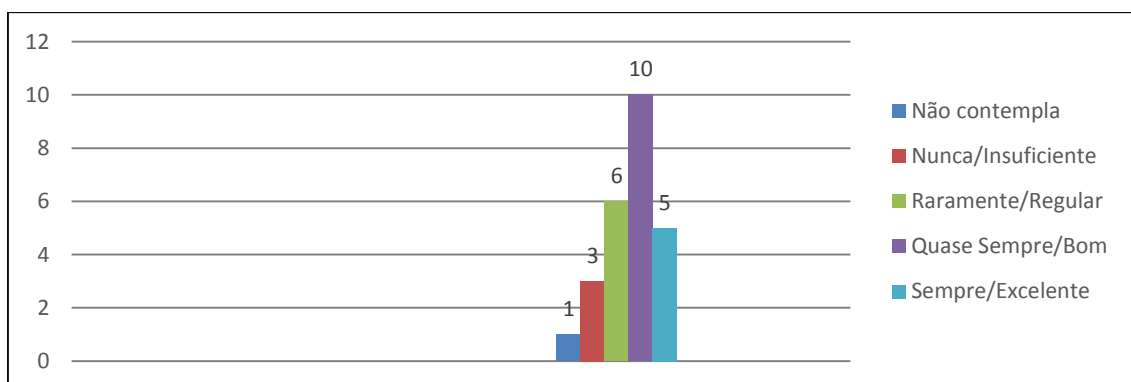

Questão 02: O papel desempenhado pela Comissão Própria de Avaliação tem contribuído para a melhoria da instituição em que trabalha?

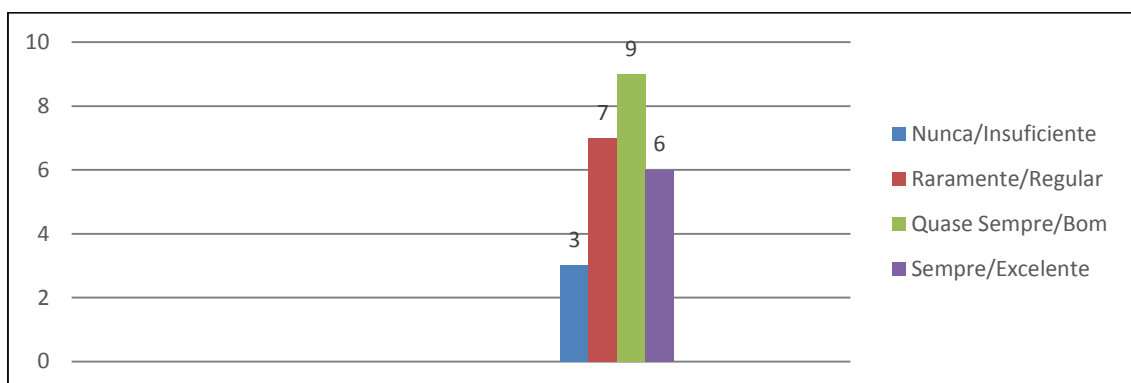

Questão 03: A representatividade de sua categoria na Comissão Própria de Avaliação e no Conselho Acadêmico Superior tem agido para a melhoria das condições de trabalho?

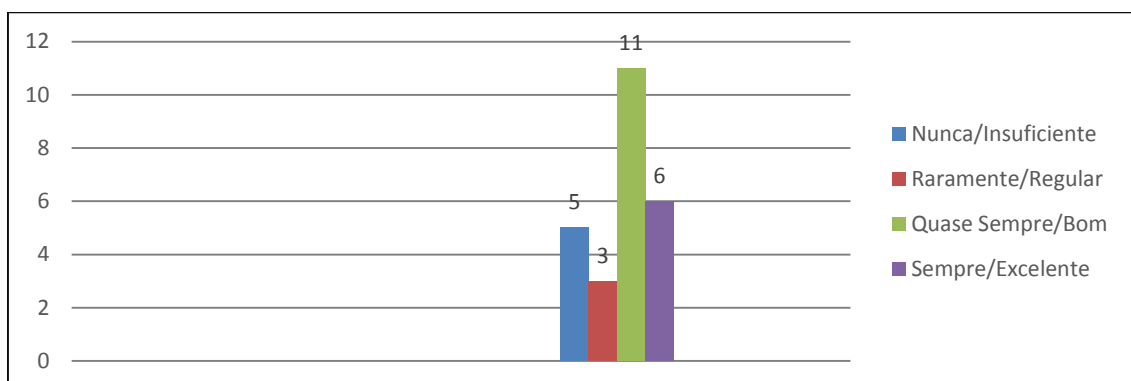

EIXO 2: DESENVOLVIMENTO INSTITUCIONAL

- DIMENSÃO 1: MISSÃO E PLANO DE DESENVOLVIMENTO INSTITUCIONAL (4 a 6)

Questão 04: Você tem acesso ao Plano de Desenvolvimento Institucional (PDI)?

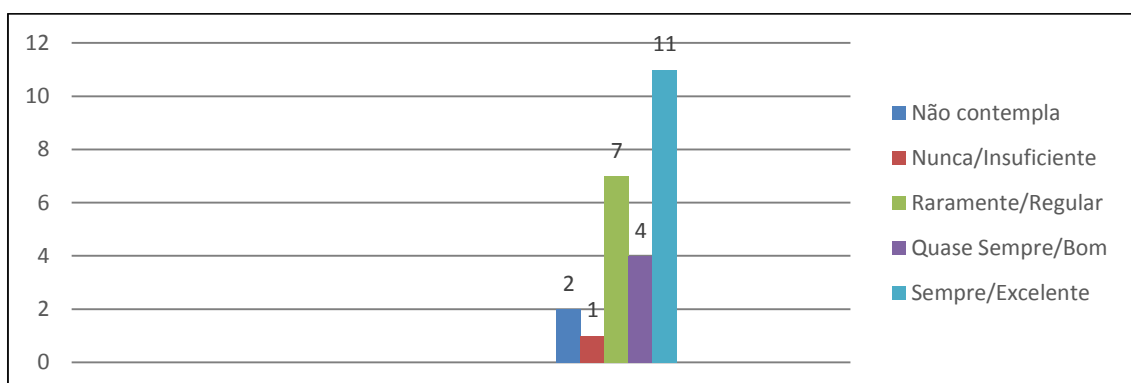

Questão 05: Existe coerência entre as ações praticadas pela Instituição e o proposto em sua missão?

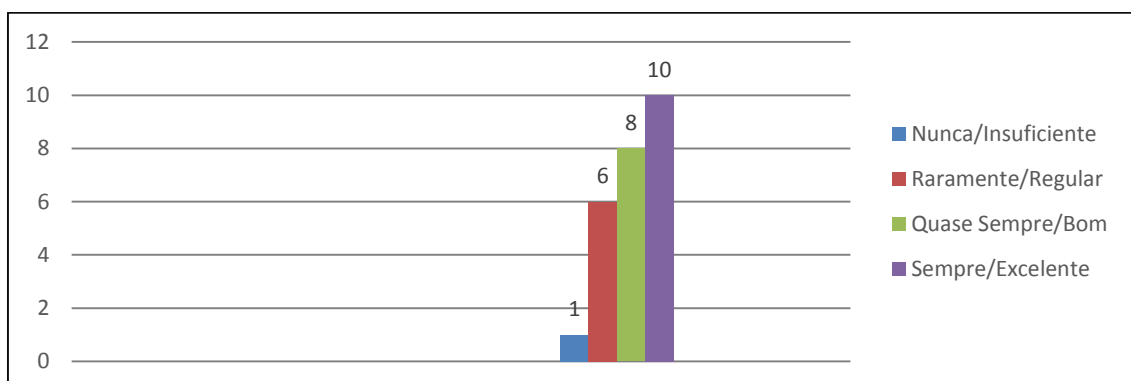

Questão 06: As ações praticadas pela Instituição favorecem a indissociabilidade entre ensino, pesquisa e extensão?

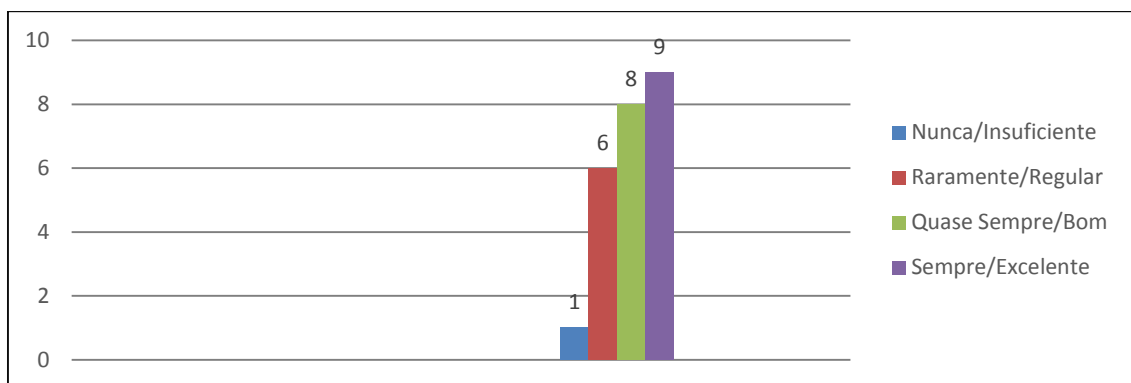

- DIMENSÃO 3: RESPONSABILIDADE SOCIAL DA INSTITUIÇÃO (7 a 9)

Questão 07: Como você conceitua as ações que propiciam a inclusão e permanência de discentes em situação econômica desfavorável na Faculdade Luciano Feijão?

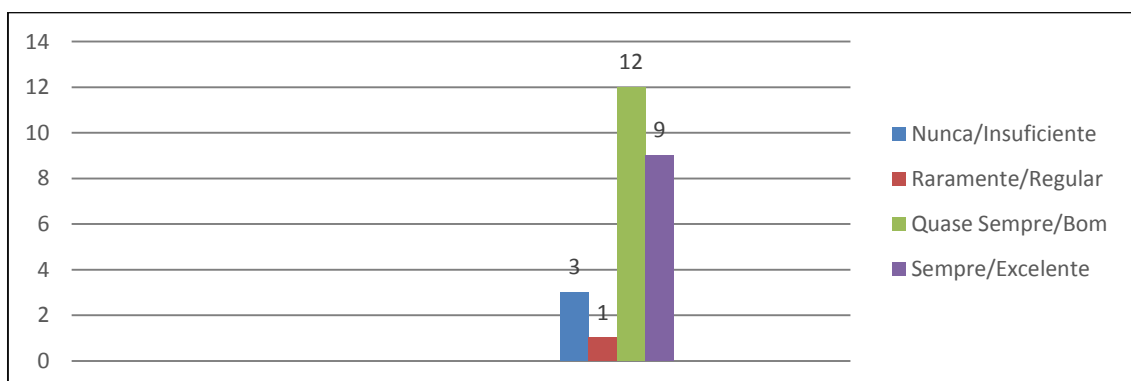

Questão 08: A política institucional favorece a inclusão de pessoas portadoras de necessidades especiais?

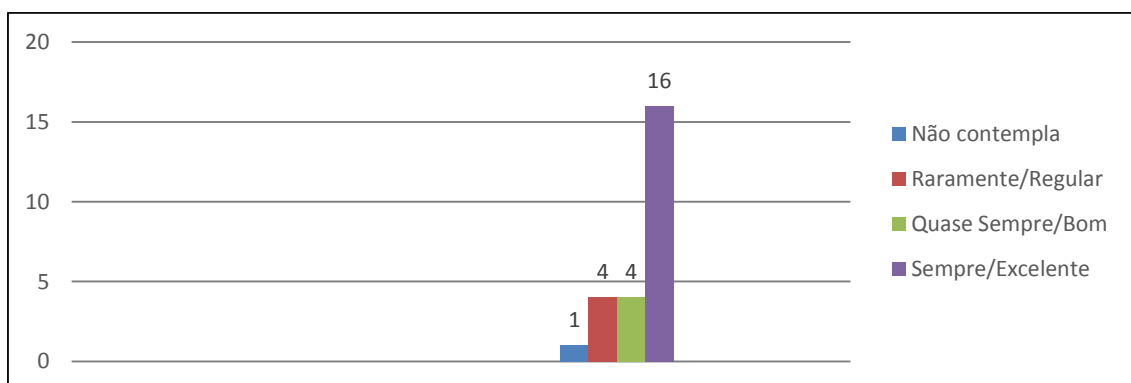

Questão 09: Como você avalia a iniciativa da Faculdade Luciano Feijão no desenvolvimento de projetos sociais em comunidades carentes de Sobral?

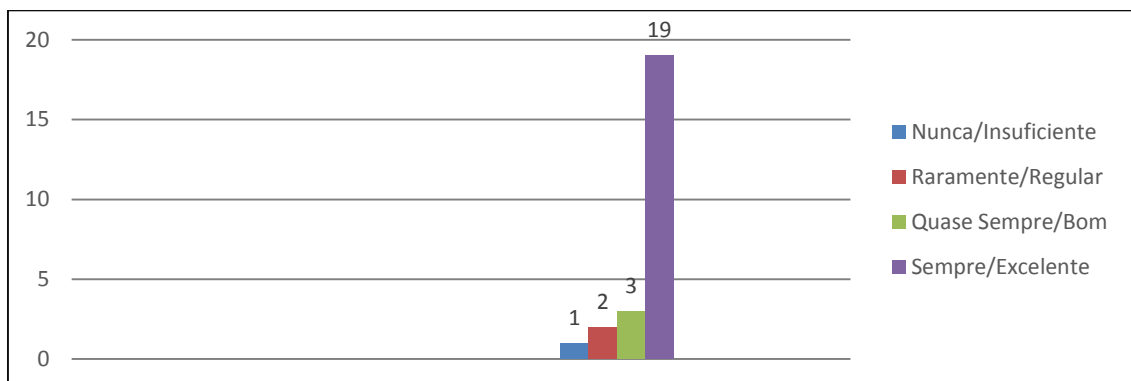

EIXO 3: POLÍTICAS ACADÊMICAS

- DIMENSÃO 2: POLÍTICAS PARA O ENSINO, A PESQUISA E A EXTENSÃO (10 a 13)

Questão 10: Você gostaria de estar envolvido com alguma atividade de pesquisa ou de Extensão na Instituição em que trabalha?

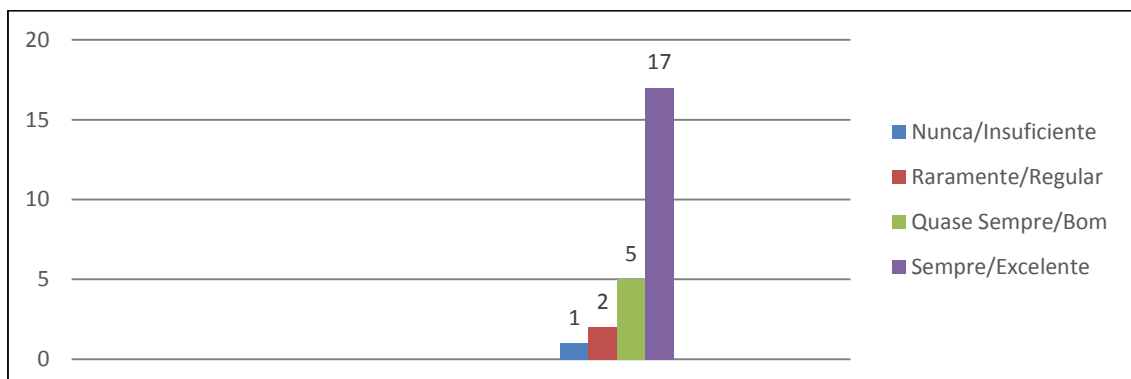

Questão 11: Você gostaria de participar das aulas de Nivelamento oferecidas pela Instituição em que trabalha?

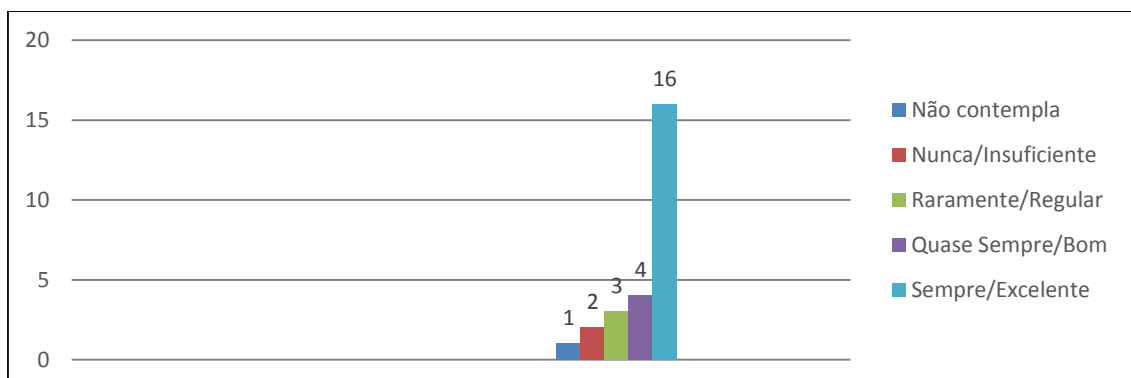

Questão 12: Como você classifica a periodicidade de eventos científicos na Faculdade Luciano Feijão?

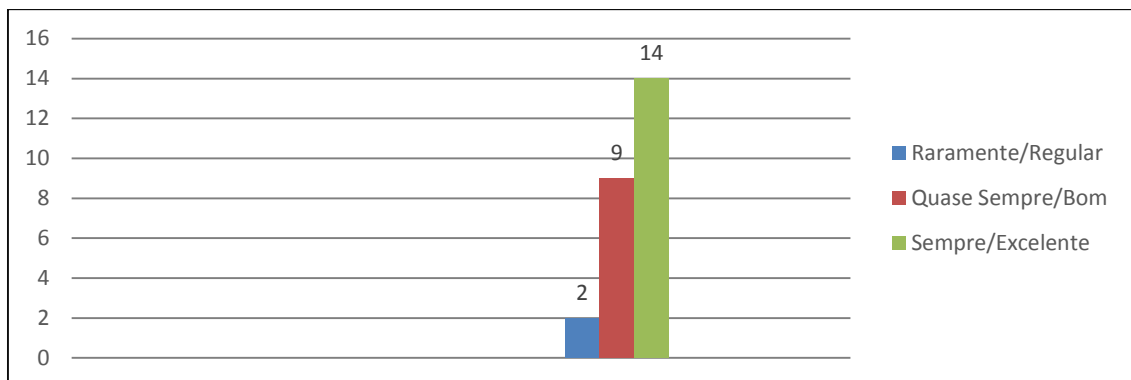

Questão 13: As atividades de extensão atendem às necessidades da comunidade local?

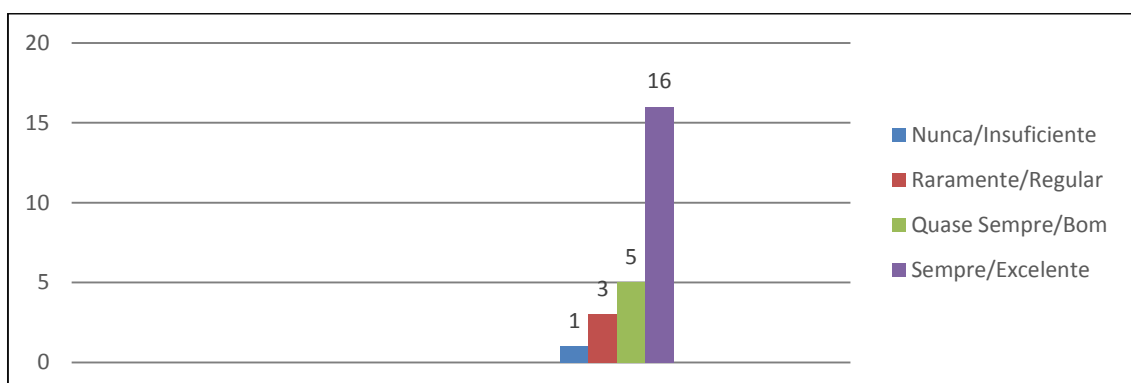

- DIMENSÃO 4: COMUNICAÇÃO COM A SOCIEDADE (14 a 16)

Questão 14: A comunidade externa tem conhecimento das atividades desenvolvidas pela Instituição?

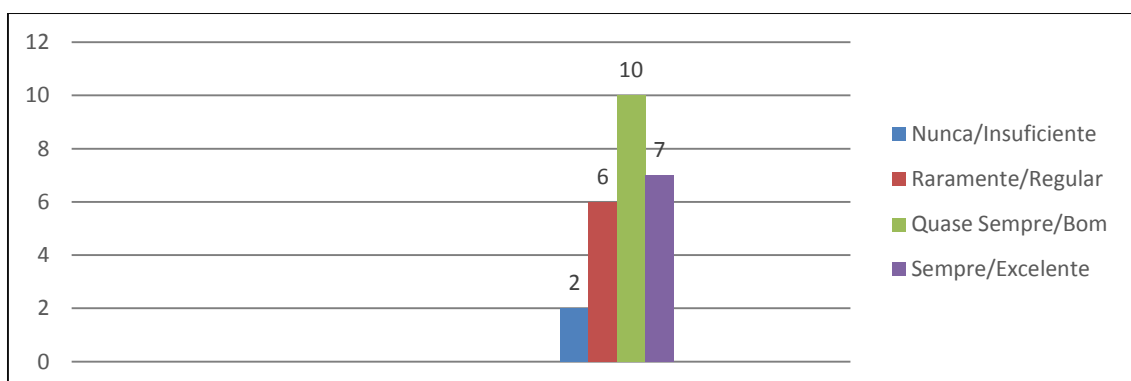

Questão 15: As estratégias de comunicação externa adotadas pela Faculdade Luciano Feijão garantem a divulgação da imagem institucional?

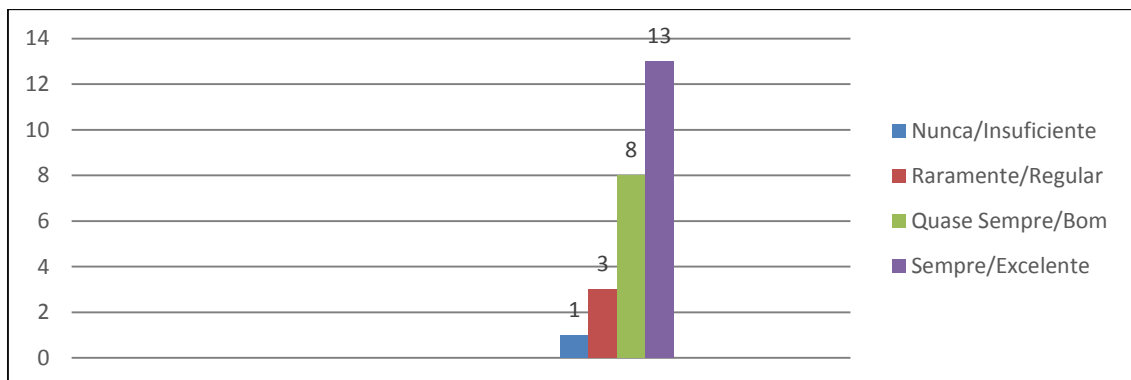

Questão 16: As estratégias de comunicação interna adotadas pela instituição garantem a divulgação de informações corretas e precisas?

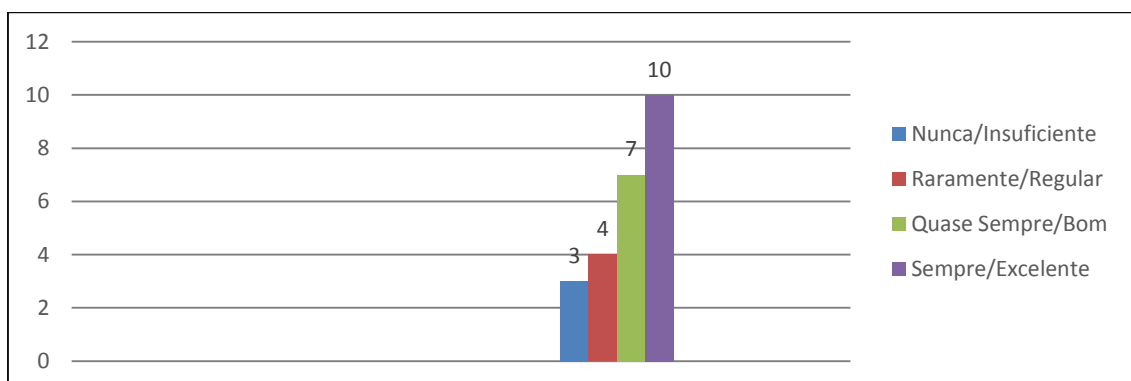

- DIMENSÃO 9: POLÍTICA DE ATENDIMENTO AOS DISCENTES (17 a 18)

Questão 17: O setor em que trabalha presta atendimento ao discente de forma eficiente?

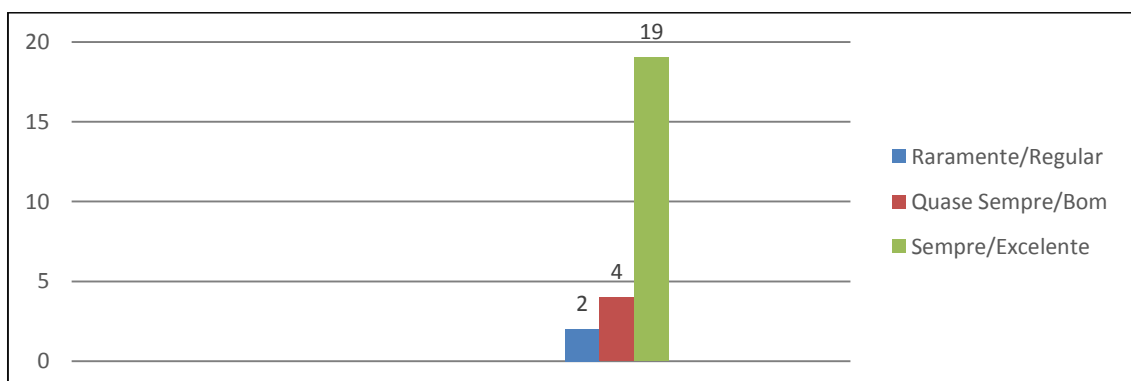

Questão 18: Há um planejamento do seu setor para melhor atender os docentes em relação a oferta de serviços?

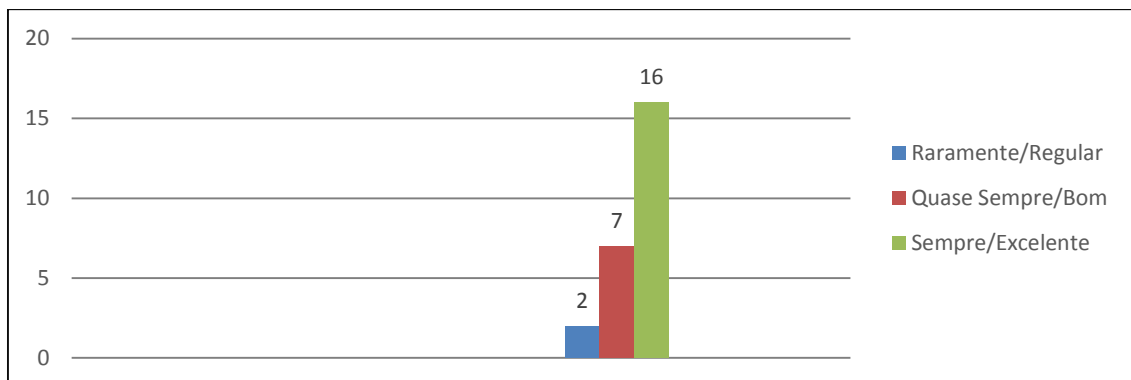

EIXO 4: POLÍTICAS DE GESTÃO

- DIMENSÃO 5: POLÍTICAS DE PESSOAL (19 a 22)

Questão 19: As condições de trabalho oferecidas pela Faculdade Luciano Feijão são adequadas?

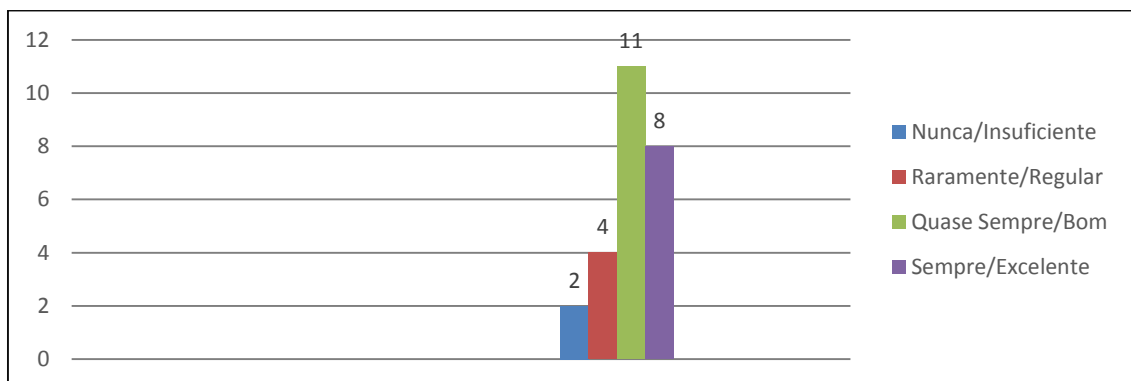

Questão 20: O número de professores é suficiente para atender satisfatoriamente a Instituição?

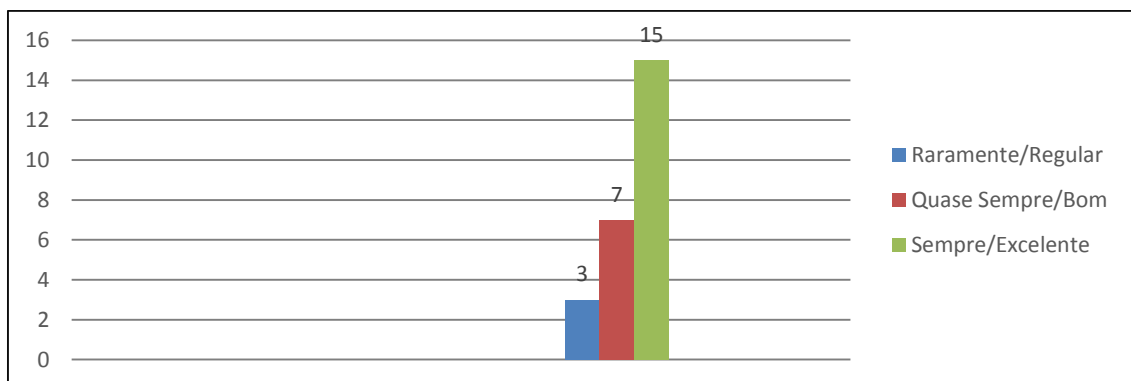

Questão 21: O número de técnico-administrativos é suficiente para atender satisfatoriamente a Instituição?

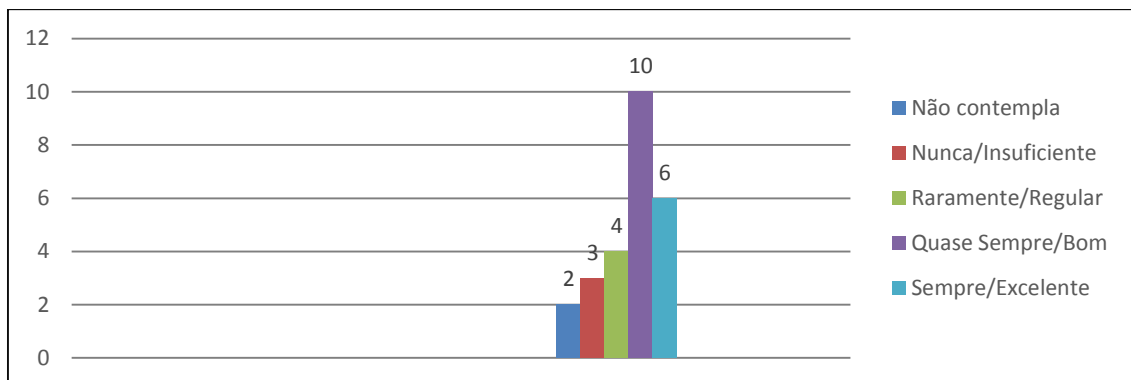

Questão 22: A Faculdade Luciano Feijão possibilita o crescimento profissional dos funcionários?

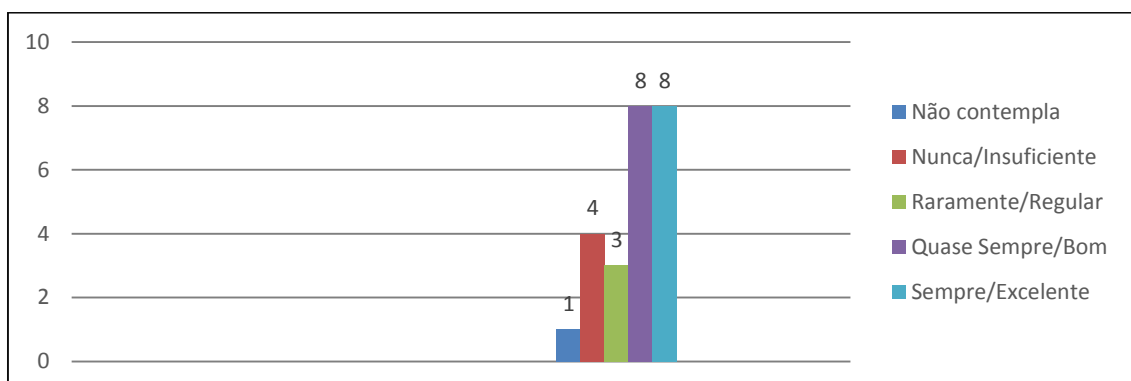

- DIMENSÃO 6: ORGANIZAÇÃO E GESTÃO DA INSTITUIÇÃO (23 a 26)

Questão 23: Você tem acesso à Direção Geral da Faculdade para apresentar problemas específicos e obter respostas?

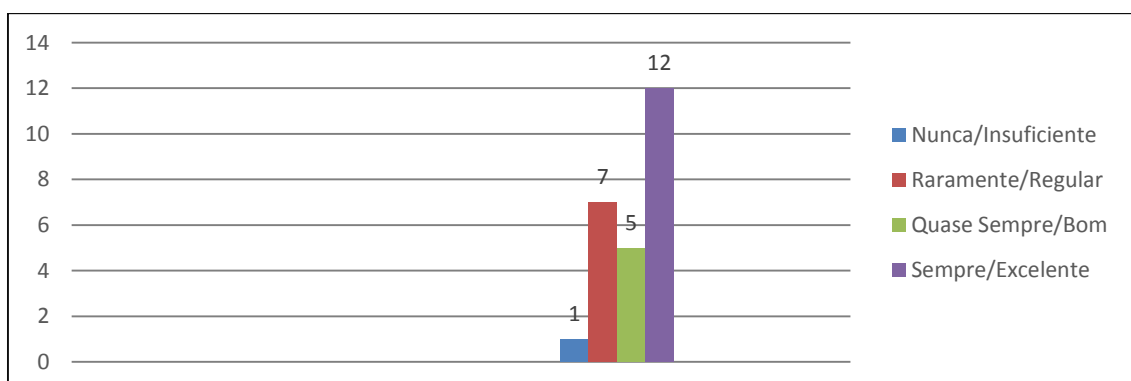

Questão 24: Você tem acesso à Coordenação de Curso para apresentar problemas específicos e obter respostas?

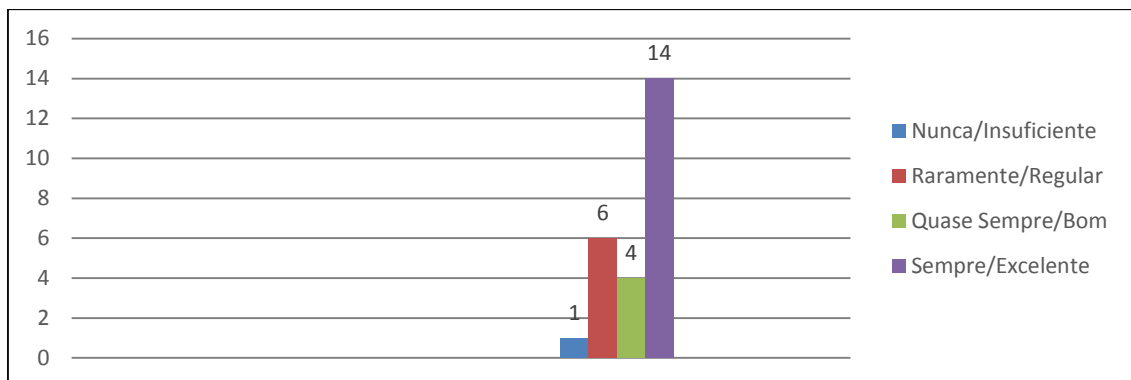

Questão 25: Você tem acesso à Direção Administrativa para apresentar problemas específicos e obter respostas?

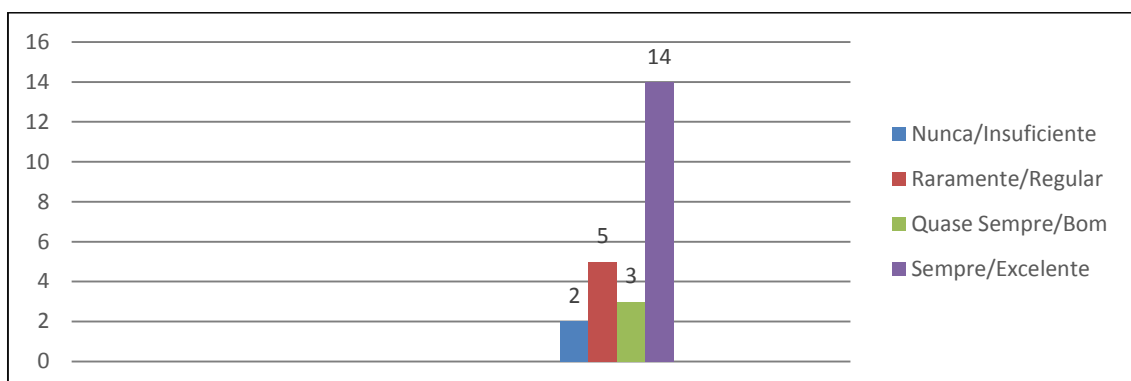

Questão 26: Você tem acesso à Direção Financeira para apresentar problemas específicos e obter respostas?

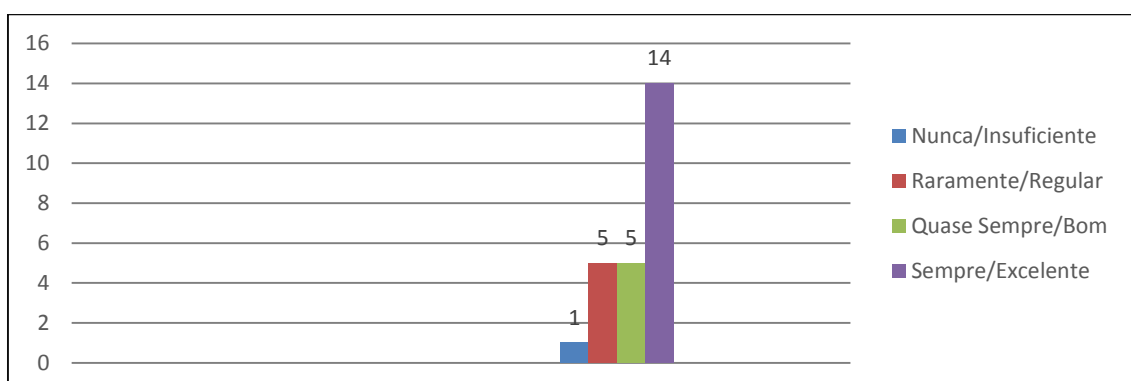

- DIMENSÃO 10: SUSTENTABILIDADE FINANCEIRA (27 a 28)

Questão 27: Há compatibilidade entre cursos oferecidos e os recursos disponíveis?

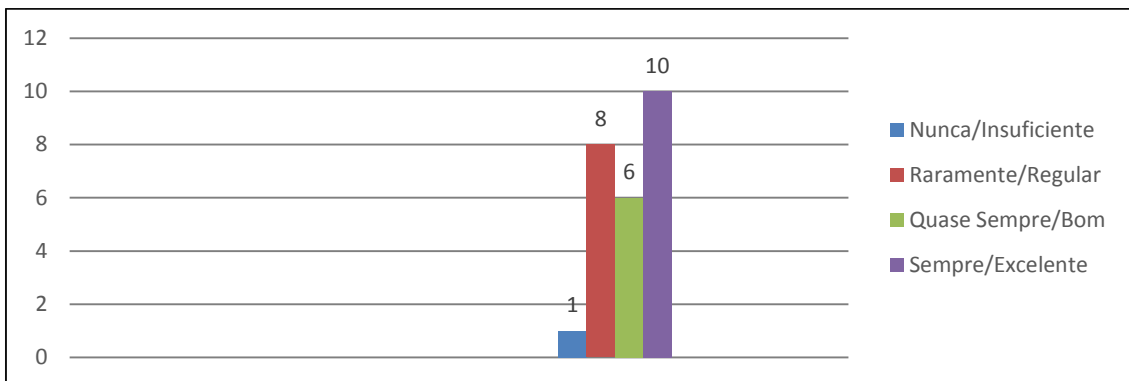

Questão 28: A Instituição favorece o desenvolvimento das atividades de ensino, pesquisa e extensão?

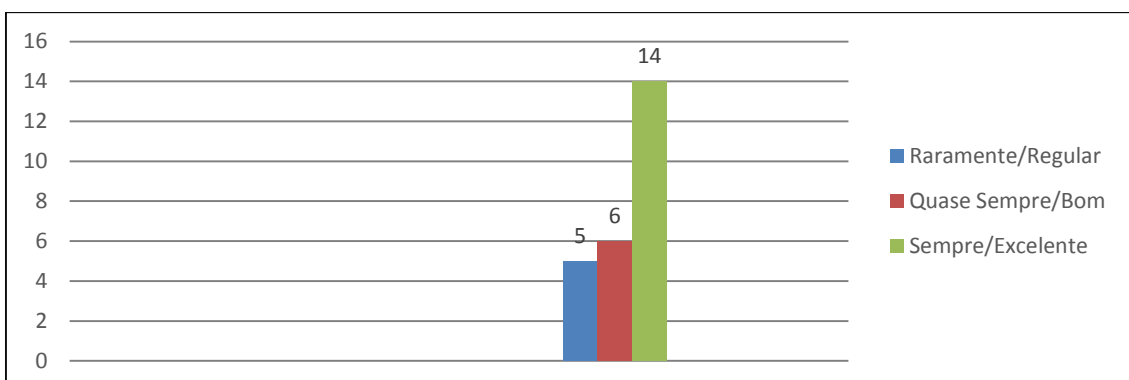

EIXO 5: INFRAESTRUTURA FÍSICA

- DIMENSÃO 7: INFRAESTRUTURA FÍSICA (29 a 40)

Questão 29: As salas de aula correspondem às necessidades quanto a: conforto térmico, ergonomia (carteiras), espaço físico (número de alunos), limpeza, luminosidade e nível de ruído?

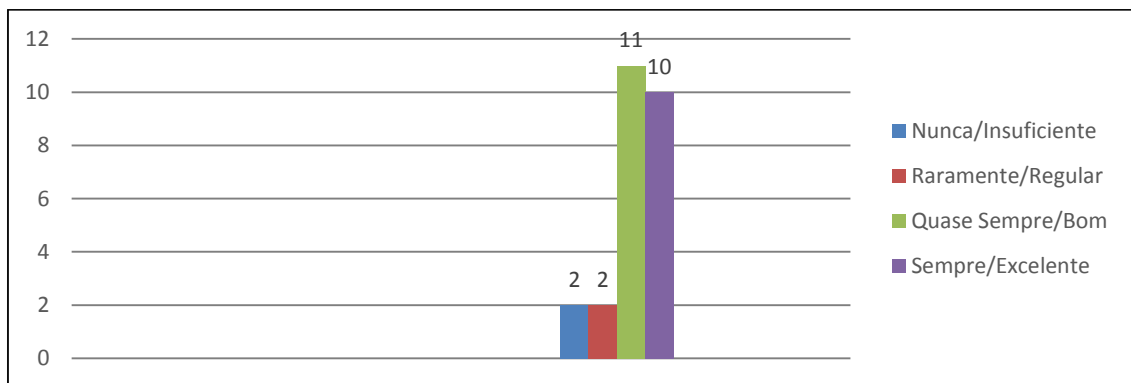

Questão 30: Os equipamentos de apoio utilizados em sala de aula se encontram com curvatura adequada (lousa), disponíveis em quantidade suficiente para todas as disciplinas e com qualidade de funcionamento adequado?

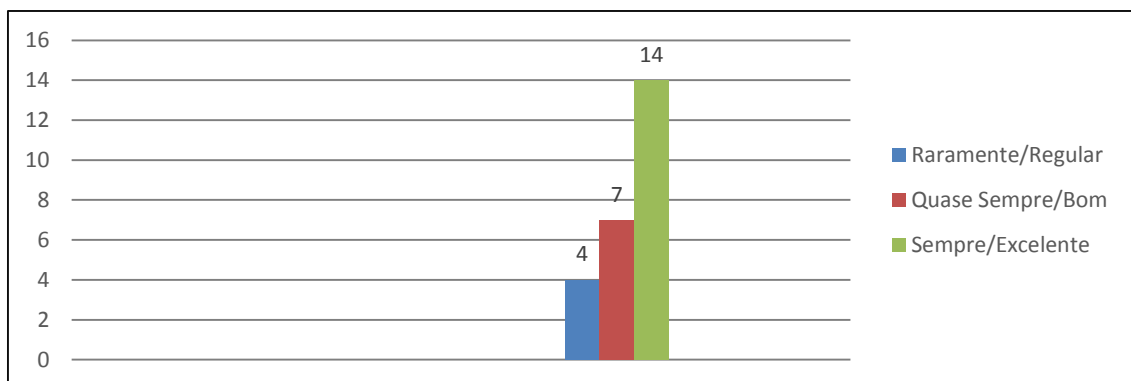

Questão 31: Os laboratórios são adequados para satisfazer às necessidades das disciplinas práticas quanto a quantidade, qualidade, manutenção e limpeza?

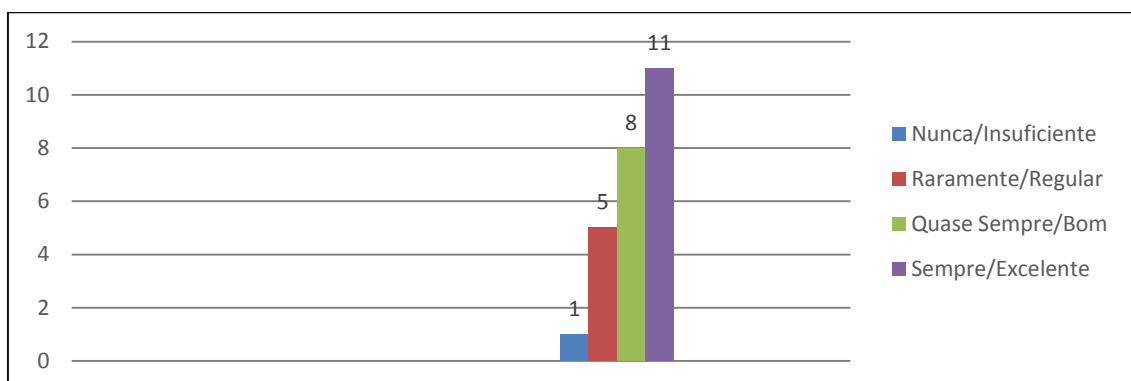

Questão 32: Os ambientes da Biblioteca são favoráveis ao estudo, proporcionando aspectos gerais de conforto e de comodidades dos usuários?

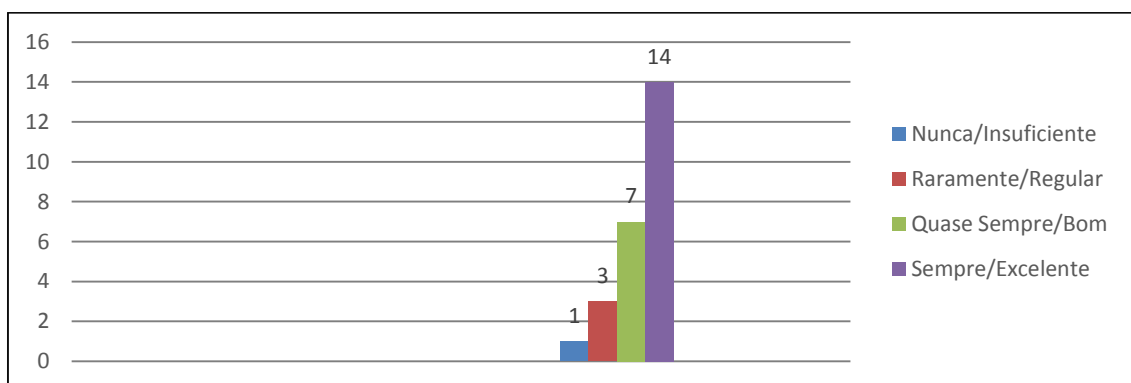

Questão 33: As instalações administrativas atendem as necessidades institucionais, considerando os aspectos: quantidade, dimensão, limpeza, acústica, ventilação, segurança, acessibilidade e conservação?

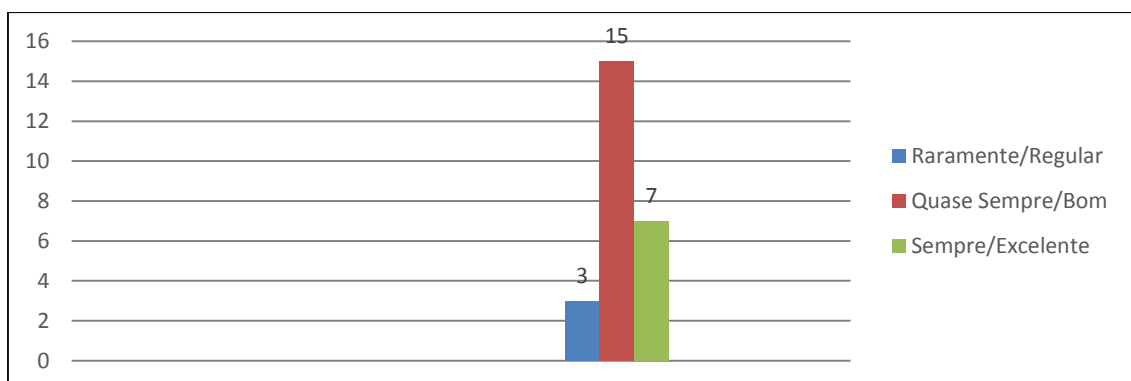

Questão 34: Como você avalia os seguintes itens referentes à Biblioteca: qualidade, quantidade e atualização do acervo de livros e periódicos?

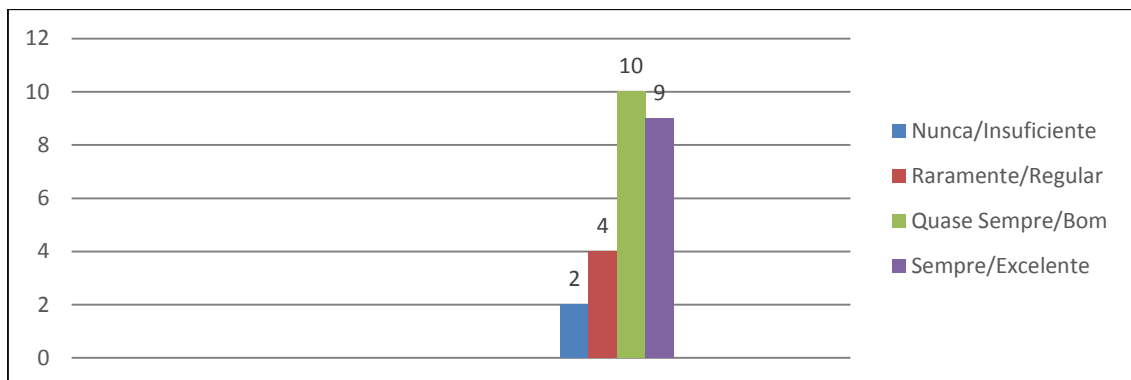

Questão 35: Qual a qualidade dos serviços oferecidos pela Recepção aos alunos?

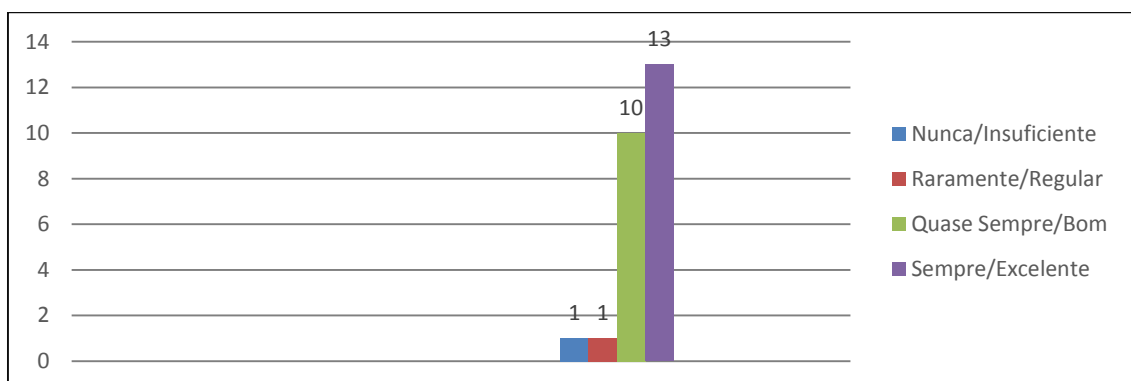

Questão 36: As instalações sanitárias e o serviço de limpeza são suficientes e adequados?

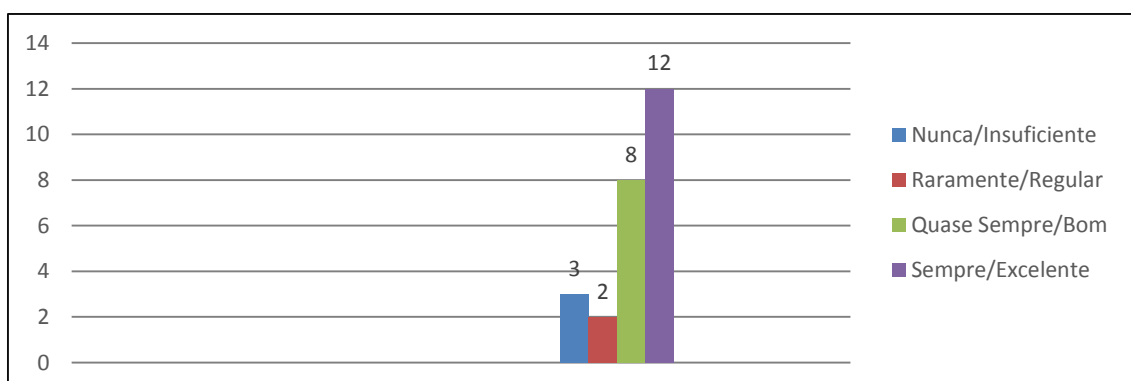

Questão 37: O espaço físico do refeitório, o atendimento e a variedade de alimentos atendem as suas necessidades?

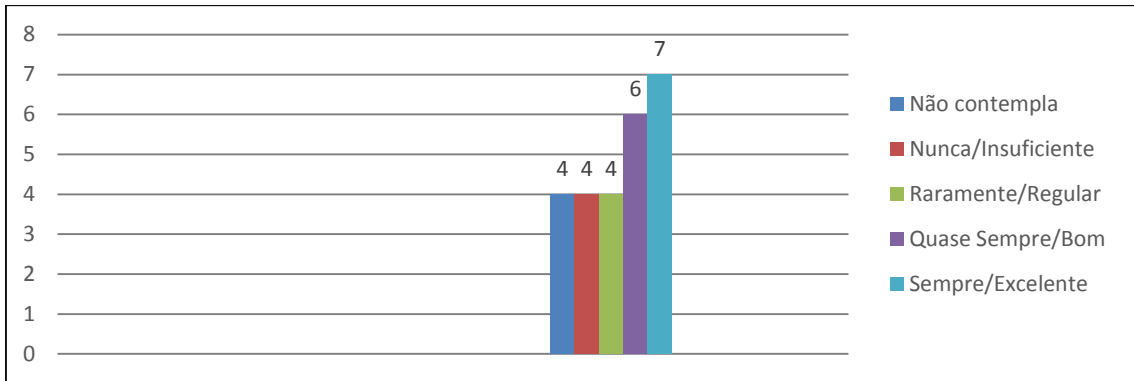

Questão 38: A Faculdade oferece condições adequadas de facilidade de acesso e segurança?

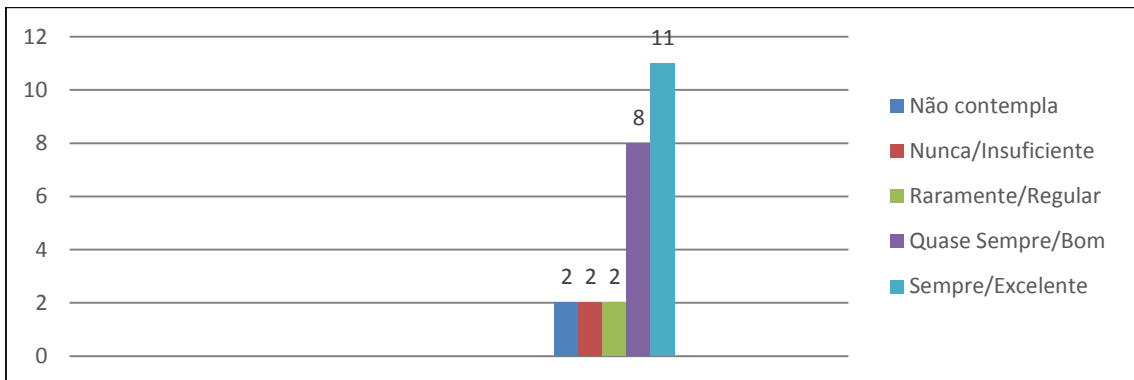

Questão 39: 3. A manutenção e conservação das instalações físicas são satisfatórias?

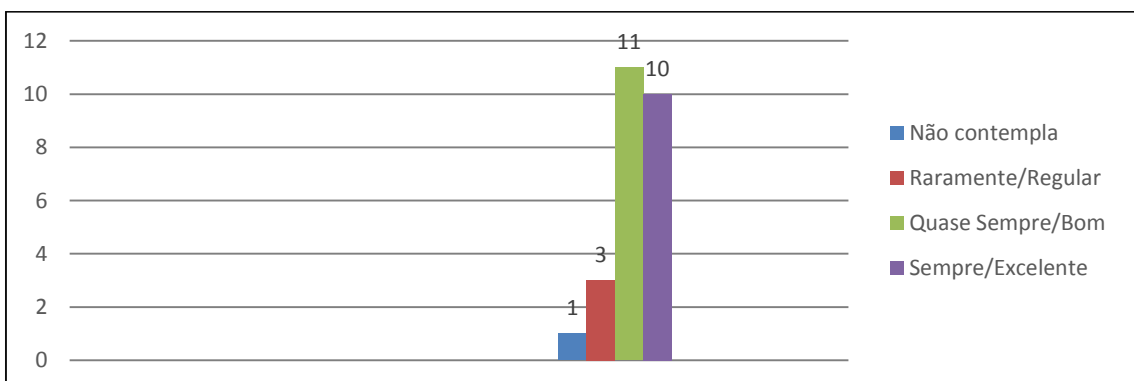

Questão 40: Os recursos instrucionais (TV, vídeo, DVD, DataShow, multimídia) são em número suficiente?

